

Regione Lazio

Decreti del Commissario ad Acta

Decreto del Commissario ad Acta 5 luglio 2017, n. U00257

Attuazione Programma Operativo di cui al Decreto del Commissario ad Acta n. U00052/2017. Adozione del Documento Tecnico denominato: "Programmazione della rete ospedaliera nel biennio 2017-2018, in conformità agli standard previsti nel DM 70/2015".

IL PRESIDENTE IN QUALITA' DI COMMISSARIO AD ACTA
(*deliberazione del Consiglio dei Ministri del 21 marzo 2013*)

OGGETTO: Attuazione Programma Operativo di cui al Decreto del Commissario ad Acta n. U00052/2017. Adozione del Documento Tecnico denominato: "Programmazione della rete ospedaliera nel biennio 2017-2018, in conformità agli standard previsti nel DM 70/2015".

IL PRESIDENTE IN QUALITA' DI COMMISSARIO AD ACTA

VISTA la Legge Costituzionale 18 ottobre 2001, n. 3 concernente : Modifiche al titolo V della parte seconda della Costituzione;

VISTO lo Statuto della Regione Lazio;

VISTA la Legge Regionale del 18 febbraio 2002, n. 6 recante "Disciplina del sistema organizzativo della Giunta e del Consiglio e disposizioni relative alla dirigenza ed al personale regionale";

VISTO il Regolamento Regionale n. 2 del 6 settembre 2002 concernente il "Regolamento di organizzazione degli uffici e dei servizi della Giunta regionale";

VISTA la legge 23 dicembre 1978, n. 833 recante "Istituzione del Servizio Sanitario Nazionale";

VISTA la Deliberazione del Consiglio dei Ministri del 21 marzo 2013, con la quale il Presidente della Regione Lazio è stato nominato Commissario ad Acta per la realizzazione degli obiettivi di risanamento finanziario previsti nel piano di rientro dai disavanzi regionali nel settore sanitario;

VISTA la Deliberazione della Giunta Regionale del Lazio n. 723 del 14 dicembre 2015 con la quale è stato conferito al dott. Vincenzo Panella l'incarico di Direttore della Direzione Regionale "Salute e Politiche Sociali";

VISTO il Decreto Legislativo 30 dicembre 1992, n. 502 e ss.mm.ii. concernente: "Riordino della disciplina in materia sanitaria, a norma dell'art. 1 della legge 23 ottobre 1992, n. 421 e successive modificazioni", ed in particolare l'art.8;

VISTO il Decreto Legislativo 21 dicembre 1999, n. 517 recante "Disciplina dei rapporti fra Servizio sanitario nazionale ed università, a norma dell'articolo 6 della legge 30 novembre 1998, n. 419";

VISTO il Decreto 27 ottobre 2000, n. 380 avente ad oggetto "Regolamento recante norme concernenti l'aggiornamento della disciplina del flusso informativo sui dimessi dagli istituti di ricovero pubblici e privati";

VISTA la Legge Regionale 3 marzo 2003 n. 4 "Norme in materia di autorizzazione alla realizzazione di strutture e all'esercizio di attività sanitarie e socio-sanitarie, di accreditamento istituzionale e di accordi contrattuali" e ss.mm.ii.;

VISTO il DCA n. U00090 del 10 novembre 2010 concernente: "Approvazione dei Requisiti minimi autorizzativi per l'esercizio delle attività sanitarie e socio sanitarie;

IL PRESIDENTE IN QUALITA' DI COMMISSARIO AD ACTA
(*deliberazione del Consiglio dei Ministri del 21 marzo 2013*)

VISTO il DCA n. U00008 del 10 febbraio 2011 concernente: “Modifica dell'Allegato 1 al Decreto del Commissario ad Acta U00090/2010;

VISTA la Legge Regionale 3 Agosto 2004, n. 9 “Istituzione dell'Azienda Regionale per l'Emergenza Sanitaria - ARES 118”;

VISTE le deliberazioni della Giunta Regionale:

- n. 66 del 12 febbraio 2007 concernente: “Approvazione del "Piano di Rientro" per la sottoscrizione dell'Accordo tra Stato e Regione Lazio ai sensi dell'art.1, comma 180, della Legge 311/2004”;
- n. 149 del 6 marzo 2007 avente ad oggetto: “Presenza d'atto dell'Accordo Stato Regione Lazio ai sensi dell'art. 1, comma 180, della legge n. 311/2004, sottoscritto il 28 febbraio 2007. Approvazione del “Piano di Rientro”;

VISTO l'art. 2 commi da 67 a 105, della Legge 23 dicembre 2009 n. 191 ed in particolare il comma 88, che prevede il mantenimento della gestione commissariale per la prosecuzione del piano di rientro, secondo programmi operativi coerenti con gli obiettivi finanziari programmati predisposti dal Commissario ad Acta;

VISTA la Legge Regionale 10 agosto 2010, n. 3 “Assestamento del bilancio annuale e pluriennale 2010-2012 della Regione Lazio” art. 1, commi da 18-26 “Disposizioni per l'accREDITAMENTO istituzionale definitivo delle strutture sanitarie e socio-sanitarie private”;

VISTO il decreto legge c.d. “Spending Review” del 6 luglio 2012, n. 95 recante “Disposizioni urgenti per la revisione della spesa pubblica con invarianza dei servizi ai cittadini”, convertito con modificazioni dalla legge 7 agosto 2012, n. 135;

CONSIDERATO che la legge 135/2012 ha definito il nuovo fabbisogno di posti letto, rispettivamente per acuti e post acuti, in 3,0 e 0,7 per mille abitanti;

VISTO il decreto legge c.d. “Balduzzi” 13 settembre 2012, n. 158 recante “Disposizioni urgenti per promuovere lo sviluppo del Paese mediante un più alto livello di tutela della salute, convertito con modificazioni dalla legge 8 novembre 2012, n. 189;

VISTO il Decreto del Commissario ad Acta n. U00412 del 26 novembre 2014 e ss.mm.ii. concernente “Rettifica DCA n. U00368/2014 avente ad oggetto “Attuazione Programmi Operativi 2013-2015 di cui al Decreto del Commissario ad Acta n. U00247/2014. Adozione del documento tecnico inerente: “Riorganizzazione della rete ospedaliera a salvaguardia degli obiettivi strategici di rientro dai disavanzi sanitari della Regione Lazio”;

VISTO il Decreto del 2 aprile 2015, n. 70 del Ministero della salute, di concerto con il Ministero dell'Economia e delle Finanze, concernente il Regolamento recante: “Definizione degli standard qualitativi, strutturali, tecnologici e quantitativi relativi all'assistenza ospedaliera”;

VISTO il Decreto del Commissario ad Acta n. U00377 del 17/11/2016 recante: “Approvazione del documento "Programmazione dell'offerta di posti letto di post-acuzie riabilitativa e medica". Integrazione del DCA n. U00159/2016 "Riorganizzazione dei percorsi riabilitativi in ambito

IL PRESIDENTE IN QUALITA' DI COMMISSARIO AD ACTA
(*deliberazione del Consiglio dei Ministri del 21 marzo 2013*)

ospedaliero e territoriale”;

VISTA la Legge Regionale 31 Dicembre 2016, n. 17 recante: “Legge di stabilità regionale 2017”;

VISTA la Legge Regionale 31 Dicembre 2016, n. 18 recante: “Bilancio di previsione finanziario della Regione Lazio 2017-2019”;

VISTO il D.P.C.M. 12 gennaio 2017 recante “Definizione e aggiornamento dei livelli essenziali di assistenza, di cui all'articolo 1, comma 7, del decreto legislativo 30 dicembre 1992, n. 502”;

VISTO il Decreto del Commissario ad Acta n U00052 del 22/02/2017 avente ad oggetto “Adozione del Programma Operativo 2016-2018 a salvaguardia degli obiettivi strategici di rientro dai disavanzi della Regione Lazio nel settore sanitario denominato "Piano di riorganizzazione, riqualificazione e sviluppo del Servizio Sanitario Regionale”;

CONSIDERATO che tra le azioni contenute nel predetto Piano del Programma Operativo 2016-2018 è previsto l'adeguamento agli standard del DM 70/2015;

PRESO ATTO del verbale del 28 marzo 2017 della riunione congiunta del Tavolo Tecnico per la verifica degli adempimenti regionali con il Comitato Permanente per la Verifica dei Livelli Essenziali di Assistenza, che prevede l'emanazione dell'atto complessivo di riorganizzazione della rete ospedaliera ai sensi del DM 70/2015;

PRESO ATTO che l'allegato documento tecnico, relativo alla programmazione della rete ospedaliera regionale, è stato elaborato in coerenza con le indicazioni contenute nel predetto regolamento DM 70/2015 e con gli obiettivi regionali previsti nella nuova edizione dei programmi operativi 2016-2018 (DCA n. U00052/2017) ed è composto da sei capitoli e da una Appendice relativa alle schede analitiche per singolo istituto di ricovero;

CONSIDERATO che l'articolazione del documento rispecchia il più possibile i capitoli dell'Allegato 1 del DM 70/2015, e nel capitolo 6, in analogia a quanto contenuto nel precedente Decreto 412/2014, descrive l'assetto di ciascuna struttura ospedaliera, pubblica e privata accreditata, con la relativa dotazione di posti letto per specialità ed il ruolo nelle reti tempo-dipendenti;

CONSIDERATO che gli interventi contenuti nel presente Decreto, inserendosi nel Programma Operativo 2016-2018, approvato con il DCA n. 52/2017, vedono come data di completa attuazione il 31 dicembre 2018;

RITENUTO di adottare il Documento Tecnico, allegato e parte integrante e sostanziale del presente atto, denominato: “Programmazione della rete ospedaliera nel biennio 2017-2018 in conformità agli standard previsti nel DM 70/2015”;

IL PRESIDENTE IN QUALITA' DI COMMISSARIO AD ACTA
(*deliberazione del Consiglio dei Ministri del 21 marzo 2013*)

D E C R E T A

per i motivi di cui in premessa:

- di adottare il Documento Tecnico denominato: “Programmazione della rete ospedaliera nel biennio 2017-2018, in conformità agli standard previsti nel DM 70/2015”, allegato e parte integrante e sostanziale del presente atto, articolato in sei capitoli con in Appendice le schede per singolo istituto di ricovero;
- di dare mandato ai Direttori Generali e/o Commissari straordinari delle strutture sanitarie pubbliche di applicare le disposizioni contenute nell'Allegato Tecnico, di perseguirne gli obiettivi organizzativi e gestionali ivi contenuti, di provvedere alla loro attuazione e di darne comunicazione alle Aree competenti della Direzione Salute e Politiche Sociali;
- di stabilire che i Direttori Generali delle Aziende Sanitarie Regionali assicurino il pieno supporto agli interventi di carattere sovra-aziendale contenuti nell'Allegato Tecnico, parte integrante e sostanziale del presente atto;
- di dare mandato, all'Area Pianificazione e Controllo strategico, Verifiche e Accredimenti di adottare i provvedimenti di revoca dell'accreditamento per le strutture private, ai sensi dell'art. 8 quater comma 8 del d. Lgs. 502/1992, laddove si riscontri una differenza fra la configurazione programmata (“Schede per singolo Istituto di ricovero”, inserite nell'allegato al presente provvedimento) e quella accreditata.
- di dare mandato all'Area Programmazione della Rete Ospedaliera e Risk Management della Direzione Salute e Politiche Sociali di monitorare il livello di attuazione degli interventi previsti dal Documento Tecnico allegato.

Il presente provvedimento sarà pubblicato sul B.U.R.L.

Avverso il presente provvedimento è ammesso ricorso giurisdizionale innanzi al Tribunale Amministrativo Regionale del Lazio nel termine di giorni 60 (sessanta) dalla sua pubblicazione, ovvero, ricorso straordinario al Capo dello Stato entro il termine di giorni 120 (centoventi) dalla sua pubblicazione.

Nicola Zingaretti



ALLEGATO TECNICO

**Programmazione della rete ospedaliera nel
biennio 2017-2018, in conformità agli
standard previsti nel DM 70/2015**

Giugno 2017

INDICE

Premessa.....	3
1. Classificazione delle strutture ospedaliere.....	4
2. Standard delle strutture per singola disciplina.....	6
3. Volumi ed esiti.....	9
4. Standard generali di qualità per i presidi ospedalieri.....	12
5. Rete ospedaliera.....	14
5.1 Emergenza-Urgenza territoriale.....	16
5.1.1 Centrali Operative (CO) 118 e rete territoriale di soccorso.....	16
5.2 Emergenza ospedaliera.....	18
5.3 Rete emergenze cardiologiche e cardiocirurgiche.....	22
5.4 Rete trauma grave e neurotrauma.....	25
5.5 Rete Ictus.....	27
5.6 Rete perinatale.....	29
5.7 Ruolo delle strutture ospedaliere nelle reti tempo-dipendenti	33
6. Assetto programmato offerta ospedaliera.....	35
6.1 Interventi nel biennio 2017-2018.....	40
APPENDICE - Schede per singolo Istituto di ricovero.....	43

Premessa

Con il presente Decreto la Regione Lazio intende completare nel biennio 2017-2018 la programmazione dell'offerta ospedaliera iniziata con l'emanazione del Decreto del Commissario ad Acta n. 412 del 26 novembre 2014 e ss.mm.ii.. Questo percorso, alla luce della pubblicazione successiva nel 2015 del DM n. 70 sugli standard ospedalieri, ha la finalità di rispettare, oltre al requisito della dotazione complessiva di posti letto entro la soglia del 3,7 pl x 1.000 - di cui lo 0,7 di post-acuzie- altri elementi qualificanti come ad esempio il dimensionamento e la collocazione delle discipline ad "alta-media diffusione", presenti in ospedali sede di Pronto Soccorso e DEA di I livello e quelle a "bassa diffusione" da collocare prioritariamente in ospedali sedi di DEA di II livello.

Con il presente atto di programmazione, in continuità con il DCA 412/2014 e ss.mm.ii. e con il recente Decreto sull'offerta ospedaliera di post-acuzie medica e riabilitativa (DCA 377/2016), viene definita l'offerta di posti letto per disciplina e per singola struttura, individuandone la funzione all'interno delle principali reti di specialità con una particolare attenzione a quelle legate all'emergenza.

L'assetto dell'offerta ospedaliera, previsto dal Programma Operativo 2016-2018 (DCA 52/2017), vede come data di completa attuazione il 31 dicembre 2018.

L'articolazione del documento risulta coerente con la struttura dell'Allegato 1 del DM 70/2015; nel capitolo 6, in analogia a quanto contenuto nel precedente Decreto 412/2014, viene descritto il profilo di ciascuna struttura ospedaliera, pubblica o privata accreditata, con la relativa dotazione di posti letto per specialità ed il ruolo nelle reti tempo-dipendenti.

1. Classificazione delle strutture ospedaliere

Il DM 70/2015 stabilisce che a livello regionale *“le strutture ospedaliere sono articolate secondo livelli gerarchici di complessità che erogano prestazioni in regime di ricovero ospedaliero a ciclo continuativo e diurno per acuti”*, alcune tramite un modello di relazioni funzionali organizzato in base alla specificità assistenziale della singola rete.

Sono quindi previsti per le strutture ospedaliere tre livelli a complessità crescente suddivisi in:

- presidi ospedalieri in zone particolarmente disagiate;
- presidi ospedalieri di base;
- presidi ospedalieri di I livello;
- presidi ospedalieri di II livello.

La Regione Lazio rispetta questa articolazione per livelli. Va precisato che nel contesto regionale si osserva la presenza di 50 strutture di ricovero con posti letto per acuti non dotate di pronto soccorso.

Complessivamente l'offerta attuale si articola in 125 strutture, ivi inclusi gli stabilimenti afferenti ad un polo ospedaliero, di cui 46 pubbliche (37%). Le strutture pubbliche sede di PS/DEA sono 36 e rappresentano il 73% sul totale degli istituti dedicati alla rete dell'emergenza.

Di seguito il numero di presidi per livello:

- 22 presidi ospedalieri di base, di cui 3 in zone disagiate (compreso il presidio di Amatrice, che, in base al previsto accordo tra governo tedesco ed Italiano, ritornerà ad essere operativo);
- 22 presidi ospedalieri di I livello;
- 5 presidi ospedalieri di II livello (ivi incluso l'Ospedale Pediatrico Bambino Gesù, DEA II pediatrico);
- 50 presidi ospedalieri non dotate di pronto soccorso (compreso lo stabilimento di Palidoro dell'Ospedale Pediatrico Bambino Gesù);
- 26 presidi ospedalieri con solo attività di ricovero di post-acuzie.

La Tabella 1.1 mostra l'attuale dotazione di strutture con posti letto per acuti per livello organizzativo, per territorio ASL dove insiste la struttura.

Tabella 1.1. Classificazione delle strutture ospedaliere con attività di ricovero per acuti del Lazio, per ASL territoriale

ASL territoriale	N. presidi per livello				
	senza PS	Base	I	II	Totale
ASL Roma 1	12	3	6	4	25
ASL Roma 2	11	1	5	0	17
ASL Roma 3	8	0	1	1	10
ASL Roma 4	2	1	1	0	4
ASL Roma 5	0	4	1	0	5
ASL Roma 6	7	3	2	0	12
ASL Viterbo	3	3	1	0	7
ASL Rieti	0	1	1	0	1
ASL Latina	2	4	2	0	8
ASL Frosinone	5	2	2	0	9
LAZIO	50	22	22	5	99

2. Standard delle strutture per singola disciplina

La Tabella 2.1 riporta, per disciplina, l'assetto attuale del numero di Unità Operative Complesse (UOC) pubbliche o Punti di Erogazione (PE) delle strutture private accreditate. Le fonti informative sono gli Atti Aziendali approvati con Decreto regionale, i Decreti di accreditamento per i privati-successivi al DCA 412/2014 ed i Protocolli d'Intesa stipulati fra Regione e Policlinico A Gemelli, Campus Biomedico ed Università Sapienza, rispettivamente in data 30/09/2014, 28/10/2014 e 10/02/2016. Riguardo le tre Aziende pubbliche Ospedaliere Universitarie (Policlinico Umberto I, Sant'Andrea e Policlinico Tor Vergata) sono state prese in considerazione le proposte di atti aziendali in via di approvazione, escludendo dal calcolo delle UOC quelle per le quali nell'Atto Aziendale venisse prevista la disattivazione nel breve periodo a seguito di pensionamento del titolare.

Per tutte le discipline, ad eccezione di otto, l'assetto attuale rispetta il fabbisogno stimato dal DM 70/2015. Fra le otto, per tre discipline, l'eccesso è di una sola unità; mentre le criticità maggiori si rilevano per la Chirurgia plastica (+3), la Neurochirurgia (+4) e la Chirurgia Generale (+24), altre presentano un eccesso di 2 unità.

Al fine di adempiere agli standard del DM 70/2015, per le specialità a "bassa diffusione", quali la Neurochirurgia e la Chirurgia plastica, sarà messo in atto dal II semestre 2017 un monitoraggio sulla attività delle singole unità di ricovero che tenga conto principalmente della "tipicità" della casistica, ovvero del volume di prestazioni mediche o chirurgiche inappropriate - erogabili in altra tipologia di reparto - e del loro ruolo all'interno delle reti tempo-dipendenti.

Riguardo la Chirurgia Generale, la riduzione delle unità in eccesso potrà essere realizzata nel settore pubblico, aggregando più UUOCC presenti nella stessa struttura ospedaliera, o nel privato attraverso una riconversione dei posti letto, in base al fabbisogno ed ai requisiti di accreditamento. Anche per la Chirurgia Generale verrà attivato un sistema di monitoraggio basato sul volume di attività e sull'appropriatezza degli interventi chirurgici, in regime ordinario e diurno (vedi DPCM del 12 gennaio 2017). Per questa disciplina dove si osserva un elevato numero di Punti di Erogazione privati sul totale (36%) va sottolineato che, sul totale delle 512.689 giornate di degenza in ricovero ordinario e diurno prodotte nel 2016, solo il 13% viene erogato da Case di Cura accreditate.

Tabella 2.1. Numero Unità Operative Complesse (UOC) o Punti di Erogazione (PE) per disciplina

DISCIPLINA	UOC*			PE*	TOTALE UOC-PE	n. UOC/PE con pl (standard DM 70/2015)		n. UOC/PE senza pl (standard DM 70/2015)		Eccesso vs std DM70
	con pl	no pl	totale			min	max	min	max	
Allergologia	0	0	0	0	0	0	0	3	6	
Anatomia e istologia patologica		14	14	0	14	0	0	20	40	
Cardiochirurgia	4		4	3	7	5	10	0	0	
Cardiologia	28		28	12	40	20	40	0	0	
Chirurgia Generale	53		53	30	83	29	59	0	0	24
Chirurgia Maxillo Facciale	4		4	1	5	3	6			
Chirurgia Pediatrica	2		2	1	3	2	4	0	0	
Chirurgia Plastica	5		5	4	9	3	6	0	0	3
Chirurgia Toracica	5		5	2	7	4	7	0	0	
Chirurgia Vascolare	10	1	11	5	16	7	15	0	0	1
Dermatologia	1	2	3	2	5	5	10	0	0	
Dietetica/dietologia					0	0	0	5	10	
Ematologia/Oncoematologia	8	2	10	2	12	5	10	0	0	2
Emodinamica		1	1	7	8			10	20	
Gastroenterologia	7	5	12	4	16	7	15	0	0	1
Genetica medica		3	3		3	0	0	2	3	
Geriatrica	3	2	5	6	11	7	15	0	0	
Grandi ustionati	1		1		1	1	1	0	0	
Immunologia	1		1		1			2	3	
Lungodegenti	1		1	15	16					
Malattie endocrine, nutrizione e ricamb.	2	5	7	3	10	5	10			
Malattie Infettive e Tropicali	7		7	1	8	5	10	0	0	
Medicina e chirurgia d'accettazione e d'urgenza	25	4	29	6	35	20	39			
Medicina Generale	35	1	36	36	72	39	73	0	0	
Medicina Nucleare (con posti letto)	1		1		1	1	3			
Medicina Nucleare (senza posti letto)		5	5		5			5	10	
Microbiologia e virologia		6	6		6	0	0	5	10	
Nefrologia	9		9	6	15	6	13	0	0	2
Nefrologia (Abilit. al Trapianto di Rene)				1	1	1	3			
Neonatologia	5		5	11	16	5	10			
Neurochirurgia	12		12	2	14	5	10	0	0	4
Neurochirurgia Pediatrica				1	1	1	1	0	0	
Neurologia	10	3	13	5	18	20	39	0	0	
Neuropsichiatria Infantile	1		1	1	2	1	3	0	0	

(segue)

(continua)

DISCIPLINA	UOC*			PE*	TOTALE UOC-PE	n. UOC/PE con pl (standard DM 70/2015)		n. UOC/PE senza pl (standard DM 70/2015)		Eccesso vs std DM70
	con pl	no pl	totale			max	min	max	min	
Neuroradiologia		4	4		4	0	0	3	6	
Oculistica	8	5	13	7	20	20	39	0	0	
Odontoiatria e Stomatologia	7	1	8	2	10	7	15	0	0	
Oncoematologia pediatrica	1		1		1	1	3	0	0	
Oncologia (con posti letto)	10		10	9	19	10	20			
Oncologia (senza posti letto)		6	6		6			20	40	
Ortopedia e Traumatologia	29		29	27	56	29	59	0	0	
Ostetricia e Ginecologia	24		24	10	34	20	39	0	0	
Otorinolaringoiatria	14		14	10	24	20	39	0	0	
Pediatria	18	1	19	2	21	20	39	0	0	
Pneumologia	5	2	7	5	12	7	15	0	0	
Psichiatria	18		18	1	19	20	39	0	0	
Radiologia		24	24	1	25	0	0	20	40	
Radioterapia/Radioterapia Oncologica		11	11		11			5	10	1
Recupero e riabilitazione funzionale	6		6	31	37					
Reumatologia	1	1	2	1	3	5	10	0	0	
Servizio trasfusionale		11	11		11	0	0	20	40	
Terapia Intensiva	31	0	31	8	39	20	39			
Terapia Intensiva Neonatale	2		2	4	6	5	10			
UTIC	1		1	12	13	20	40			
Unità Spinale	2		2		2					
Urologia	15	1	16	16	32	20	39	0	0	
Totale	432	121	553	314	867					

* Le Unità Operative Complesse (UOC) sono da riferirsi alle strutture pubbliche. I Punti di Erogazione (PE) si riferiscono a strutture private accreditate e classificate.

3. Volumi ed esiti

La Regione Lazio, avvalendosi del Dipartimento di Epidemiologia della ASL Roma 1, svolge una sistematica valutazione degli esiti dei servizi sanitari in sinergia con il "Programma Nazionale di valutazione di Esito" (P.N.E), come previsto dalla Legge 189/2012.

In riferimento alle disposizioni contenute nei paragrafi 4 e 5 dell'allegato 1 in materia di volumi ed esiti e di standard generali di qualità del DM 70/2015, si riporta la valutazione condotta sulla base dei risultati del PNE edizione 2016 e sulla base dei risultati del P.Re.Val.E. relativi al 2016, per le strutture pubbliche e private accreditate della Regione Lazio (Tabella 3.1).

La proporzione di strutture con volume di attività ≥ 75 interventi annui sul totale delle strutture che eseguono interventi di frattura del femore risulta in lieve diminuzione nel 2015 (80%, fonte PNE) rispetto al 2014 (83%); nel 2016 (fonte P.Re.Val.E) tale proporzione scende al 76%. La proporzione di strutture con percentuale di interventi per frattura del femore eseguiti entro 2 giorni $\geq 60\%$ sul totale delle strutture valutate nel PNE risulta, invece, in aumento nel 2015 (51% fonte PNE) rispetto al 2014 (44%); sulla base dei risultati del P.Re.Val.E si osserva una proporzione di strutture pari al 38% nel 2016 e un andamento della proporzione di interventi per frattura del femore eseguiti entro 2 giorni in aumento dal 2008 al 2015 e in lieve riduzione nel 2016.

La proporzione di strutture con volume di attività ≥ 100 interventi annui sul totale delle strutture che eseguono interventi di colecistectomia laparoscopica risulta in lieve diminuzione nel 2015 (64%, fonte PNE) rispetto al 2014 (66%); nel 2016 (fonte P.Re.Val.E) risulta una proporzione pari al 67%. La proporzione di strutture con percentuale di interventi di colecistectomia laparoscopica dimessi entro 3 giorni $\geq 70\%$ sul totale delle strutture valutate nel PNE risulta, invece, in aumento nel 2015 (55% fonte PNE) rispetto al 2014 (47%); sulla base dei risultati del P.Re.Val.E si osserva una proporzione di strutture pari al 73% nel 2016 e un andamento della proporzione di interventi di colecistectomia laparoscopica dimessi entro 3 giorni in aumento dal 2008 al 2016.

La proporzione di strutture che eseguono almeno 250 angioplastiche coronariche percutanee (PTCA) annue di cui almeno il 30% per STEMI sul totale delle strutture che eseguono PTCA risulta in diminuzione nel 2015 (33%, fonte PNE) rispetto al 2014 (42%); nel 2016 (fonte P.Re.Val.E) tale proporzione risulta essere pari al 32%. La proporzione di strutture con percentuale di STEMI trattati con PTCA entro 90 minuti $\geq 60\%$ sul totale delle strutture che ricoverano STEMI risulta pari

al 18% nel 2016 (fonte P.Re.Val.E) con un andamento della proporzione di STEMI trattati con PTCA entro 90 minuti in aumento dal 2009 al 2016.

La proporzione di strutture che eseguono almeno 200 Bypass aortocoronarici (BPAC) annui sul totale delle strutture che eseguono BPAC risulta in diminuzione nel 2015 (43%, fonte PNE) rispetto al 2014 (50%); nel 2016 (fonte P.Re.Val.E) risulta una proporzione pari al 43%. La proporzione di strutture con mortalità a 30 giorni dopo BPAC $\leq 4\%$ sul totale delle strutture che eseguono BPAC risulta in netto aumento nel 2015 (100% fonte PNE) rispetto al 2014 (75%); nel 2016 (fonte P.Re.Val.E) risulta una proporzione pari al 86%.

La proporzione di strutture con volume di attività ≥ 150 interventi annui sul totale delle strutture che eseguono interventi chirurgici per TM mammella risulta in lieve aumento nel 2015 (32%, fonte PNE) rispetto al 2014 (30%); nel 2016 (fonte P.Re.Val.E) tale proporzione risulta aumentare ulteriormente (47%).

La proporzione di strutture con volume di attività ≥ 500 parti annui sul totale delle strutture che eseguono parti (almeno 10 parti annui) risulta sostanzialmente invariata nel 2015 (86%, fonte PNE) rispetto al 2014 (87%); nel 2016 (fonte P.Re.Val.E) tale proporzione risulta essere pari al 91%. La proporzione di strutture con percentuale di cesarei primari $\leq 25\%$ (strutture con attività ≥ 1000 parti annui) o $\leq 15\%$ (strutture con attività < 1000 parti annui) sul totale delle strutture valutate nel PNE risulta in netto aumento nel 2015 (14% fonte PNE) rispetto al 2014 (6%); sulla base dei risultati del P.Re.Val.E si osserva un ulteriore aumento nel 2016 (24%) con un andamento della proporzione di cesarei primari in diminuzione dal 2008 al 2016.

Tabella 3.1. Risultati monitoraggio DM70/2015. Regione Lazio

Indicatore	PNE edizione 2015 - dati di attività 2014		PNE edizione 2016 - dati di attività 2015		PREVALE edizione 2017 - dati di attività 2016	
	Totale strutture valutate	% strutture entro soglia DM 70	Totale strutture valutate	% strutture entro soglia DM 70	Totale strutture valutate	% strutture entro soglia DM 70
Proporzione di strutture (pubbliche e private accreditate) con volume di attività ≥ 75 interventi annui sul totale delle strutture che eseguono interventi di frattura del femore	48	83.3%	50	80.0%	49	75.5%
Proporzione di strutture (pubbliche e private accreditate) con % di interventi per frattura del femore eseguiti entro 2 giorni $\geq 60\%$ sul totale delle strutture valutate nel PNE.	41	43.9%	39	51.3%	40	37.5%
Proporzione di strutture (pubbliche e private accreditate) con volume di attività ≥ 100 interventi annui sul totale delle strutture che eseguono interventi di colecistectomia laparoscopica.	62	66.1%	63	63.5%	61	67.2%
Proporzione di strutture (pubbliche e private accreditate) con % di interventi di colecistectomia laparoscopica dimessi entro 3 giorni $\geq 70\%$ sul totale delle strutture valutate nel PNE.	43	46.5%	42	54.7%	44	72.7%
Proporzione di strutture (pubbliche e private accreditate) con % di STEMI trattati con PTCA entro 90 minuti $\geq 60\%$ sul totale delle strutture che ricoverano STEMI.		N.D.		N.D.	22	18.2%
Proporzione di strutture (pubbliche e private accreditate) che eseguono almeno 250 PTCA annue di cui almeno il 30% per STEMI sul totale delle strutture che eseguono PTCA.	26	42.3%	30	33.3%	28	32.1%
Proporzione di strutture (pubbliche e private accreditate) con mortalità a 30 giorni dopo BPAC $\leq 4\%$ sul totale delle strutture che eseguono BPAC	8	75.0%	7	100.0%	7	85.7%
Proporzione di strutture (pubbliche e private accreditate) che eseguono almeno 200 BPAC annui sul totale delle strutture che eseguono BPAC.	8	50.0%	7	42.9%	7	42.9%
Proporzione di strutture (pubbliche e private accreditate) con volume di attività ≥ 150 interventi annui sul totale delle strutture che eseguono interventi chirurgici per TM mammella .	44	29.6%	41	31.7%	36	47.2%
Proporzione di strutture (pubbliche e private accreditate) con volume di attività ≥ 500 parti annui sul totale delle strutture che eseguono parti (almeno 10 parti annui).	37	86.5%	39	86.1%	34	91.2%
Proporzione di strutture (pubbliche e private accreditate) con % di cesarei primari $\leq 25\%$ (strutture con attività ≥ 1000 parti annui) o $\leq 15\%$ (strutture con attività < 1000 parti annui) sul totale delle strutture valutate nel PNE.	36	5.6%	35	14.3%	34	23.5%

4. Standard generali di qualità per i presidi ospedalieri

Lo standard è costituito dalla documentata e formalizzata presenza di sistemi Gestione del rischio clinico. Di seguito se ne riportano le specifiche:

- *Sistema di segnalazione degli eventi avversi.* Nella Regione Lazio il flusso informativo SIMES prevede la verifica a livello regionale della congruità fra i fattori causali/contribuenti dei singoli eventi sentinella caricati dalle strutture e il piano degli interventi di miglioramento elaborato. Successivamente a questa verifica gli eventi sentinella sono validati ed inviati al Ministero della Salute. Al fine di migliorare la qualità del flusso informativo ed uniformare i criteri per la classificazione degli eventi (near miss, eventi avversi ed eventi sentinella), è stato approvato, con Determinazione 25 ottobre 2016, n. G12355, un documento di indirizzo recante "Definizione dei criteri per la corretta classificazione degli eventi avversi e degli eventi sentinella" ed è in corso di implementazione una revisione complessiva del portale regionale utilizzato. Nel corso del 2017 l'obbligo di utilizzo del portale verrà esteso anche alle strutture private accreditate.
- *Identificazione del paziente, lista di controllo operatoria (c.d. Checklist operatoria) e Scheda Unica di Terapia.* Nel 2015 è stato avviato nelle strutture pubbliche regionali un percorso di implementazione delle raccomandazioni ministeriali sulla sicurezza del paziente. Si segnala che sulla base del monitoraggio effettuato per la compilazione del questionario LEA, quasi tutte le aziende pubbliche risultano aver attivato procedure/protocolli per l'implementazione della checklist di sala operatorie e della Scheda Terapeutica Unica.
- *Sistemi di raccolta dati sulle infezioni correlate all'assistenza, sorveglianza microbiologica, adozione delle procedure che garantiscono l'adeguatezza e l'efficienza dell'attività di sanificazione, disinfezione e sterilizzazione, protocolli per la profilassi antibiotica e procedura per il lavaggio delle mani.* Al momento tutte le strutture pubbliche del Lazio risultano dotate di un Comitato per il Controllo delle Infezioni Correlate all'Assistenza (CC-ICA). Al fine di potenziare l'attività sul tema delle ICA è stato istituito a livello centrale il Coordinamento Regionale dei CC-ICA. Si segnala, infine, che le strutture pubbliche regionali sono state coinvolte nel Piano Regionale della Prevenzione, relativamente al progetto specifico sulle ICA, e che le attività delle singole aziende sono coordinate anche da un Referente Regionale per il Progetto.
- *Programmi di formazione specifica.* Dal 2014 tutte le strutture pubbliche regionali sono tenute all'elaborazione di un Piano Annuale di Risk Management (PARM) al cui interno vengono

definite le attività relative alla gestione del rischio clinico che si intendono attivare o potenziare nel corso dell'anno. Nel 2016 sono state elaborate le nuove linee di indirizzo per l'elaborazione del PARM (DCA n. U00328 del 04/11/2016) che prevedono esplicitamente, fra gli obiettivi strategici regionali, la diffusione della "cultura della sicurezza delle cure". Dal monitoraggio dei contenuti dei PARM effettuato annualmente si evince che tutte le strutture, ogni anno, elaborano ed erogano attività formative specifiche sulla sicurezza del paziente ed il miglioramento della qualità delle prestazioni erogate.

5. Rete ospedaliera

In base alla nuova istituzione delle ASL di Roma, prevista all'art. 6 della LR n. 17 del 31 dicembre 2015, è stato necessario procedere ad una parziale revisione dell'assetto attuale in coerenza con i nuovi accorpamenti territoriali delle aziende sanitarie.

A livello regionale sono state programmate le seguenti reti assistenziali: rete cardiologica e cardiocirurgica, rete ictus, rete perinatale, rete del trauma, rete malattie infettive, reti oncologiche, terapia del dolore, malattie rare, e riabilitativa. Di seguito vengono riportati i principali provvedimenti regionali emanati successivamente al DCA 412/2014.

PROVVEDIMENTO REGIONALE	OGGETTO	RETE
DCA U00214/2016	Modifica del DCA n. U00412/2014 avente ad oggetto Rettifica DCA n. U00368/2014 avente ad oggetto <i>"Attuazione Programmi Operativi 2013-2015 di cui al Decreto del Commissario ad Acta n. U00247/2014"</i> . Adozione del documento tecnico inerente: <i>"Riorganizzazione della rete ospedaliera a salvaguardia degli obiettivi strategici di rientro dai disavanzi sanitari della Regione Lazio"</i>	Cardiologica Trauma grave e neurotrauma Perinatale
DE G15037 2015	Adozione del documento <i>"Percorso assistenziale per il paziente affetto da trauma grave e neurotrauma"</i> , redatto dal Gruppo di Lavoro Tecnico Regionale della Rete dell'Emergenza, istituito con Determina n. B03042/13, ai sensi del DCA n. U00412/2014	Trauma
DE G07616/2015	Adozione del documento <i>"Percorso assistenziale per il paziente affetto da accidente cerebrovascolare acuto non traumatico – Dall'emergenza alla fase della post-acute"</i> , redatto dal Gruppo di Lavoro Tecnico Regionale della Rete Emergenza Ictus, istituito con Determinazioni n. G027237 e G06731/2014, ai sensi del DCA n. U00412/2014	Ictus
DCA U00540/2015	Adozione del documento <i>"Percorso assistenziale per la gestione dei casi con patologia infettiva primaria o associata a comorbidità"</i> , ai sensi del DCA U00412/2014	Malattie Infettive
DCA U00038/2015	Recepimento dell'Atto d'Intesa del 18 dicembre 2014 della Conferenza Stato - Regioni sul documento recante <i>"Linee di indirizzo sulle modalità organizzative ed assistenziali della rete dei Centri di Senologia"</i> ed adozione del documento tecnico inerente <i>"Rete oncologica per la gestione del tumore della mammella nel Lazio"</i> ai sensi del DCA n. U00247/2014	Oncologica (Mammella)
DCA U00189/2017	Programma Operativo 2016-2018 (DCA n. U00052/2017). Approvazione del documento di indirizzo per la prevenzione secondaria del tumore al seno, gestione delle donne ad alto rischio e follow-up delle donne post-trattamento	
DCA U00030/2017	Adozione del documento tecnico <i>"Percorso e rete assistenziale per la prevenzione e la gestione del tumore del colon e del retto nel Lazio, ai sensi del DCA n. U00247/2014"</i>	Oncologica (Colon retto)
DCA U00419/2015	Adozione del documento tecnico inerente <i>"Rete assistenziale tumore del polmone nel Lazio"</i> , a cura del Gruppo di Lavoro Regionale di supporto alla Direzione Regionale Salute ed Integrazione Sociosanitaria per le attività previste nei Programmi Operativi 2013-2015 sulla Rete Oncologica, ai sensi del DCA n. U00247/2014	Oncologica (Polmone)

DE G04950/2016	Adozione del documento " <i>Rete cardiocirurgica - Protocollo operativo per le emergenze-urgenze</i> ", redatto dai Responsabili dei Centri di Cardiocirurgia delle Aziende Policlinico Gemelli, Policlinico Umberto I, Policlinico Tor Vergata, San Camillo Forlanini e Sant'Andrea	Cardiocirurgica
DE G08550/2017	Adozione del documento "Percorso in Emergenza ed Elezione con Scompenso Cardiaco Avanzato". A cura del Centro Trapianti di Cuore condiviso dal Gruppo di lavoro regionale Rete cardiologica, dai Centri di Cardiocirurgia e dal Centro Regionale Trapianti Lazio.	Cardiologica
DCA U00219/2014	Attuazione Programma Operativo 2013 - 2015. Intervento 2 - Azione 1 " <i>Riorganizzazione dell'offerta assistenziale</i> " riguardante la Riorganizzazione della rete dei laboratori di analisi pubblici - Modifiche ed integrazioni alla D.G.R. 1040 del 21.12.2007. Approvazione documenti tecnici: Allegato 1 e Allegato 2	Laboratori Analisi Pubblici
DCA U00274/2016	Modifiche ed integrazioni al Decreto del Commissario ad acta 2 luglio 2014, n. U00219 riguardante la Riorganizzazione della rete dei laboratori di analisi pubblici	
DCA U00115/2017	Attuazione del Programma Operativo Regionale 2016-2018. Revoca del DCA n. 270 del 26 giugno 2015 concernente l'approvazione del " <i>Piano regionale di riorganizzazione della rete delle strutture private accreditate di diagnostica di laboratorio</i> ". Approvazione delle nuove direttive e dell'Allegato " <i>Modalità organizzative della medicina di laboratorio nel settore privato accreditato</i> "	Laboratori Analisi Privati
DCA U0088/2015	Rete per la terapia del dolore della Regione Lazio in attuazione della Legge del 15 marzo 2010, n. 38. Modifiche ed integrazioni al Decreto n. U0083 del 30 settembre 2010	Terapia del Dolore
DCA U00568/2015	Istituzione della Rete regionale dei centri Hub/Spoke per la terapia del dolore in attuazione della Legge del 15 marzo 2010, n. 38. Approvazione del documento "Individuazione dei centri Hub/Spoke della rete per la terapia del dolore della Regione Lazio"	
DCA U00549/2015	Istituzione della rete specialistica disciplinare dei Laboratori di Genetica Medica in attuazione dei Programmi Operativi 2013-2015. Approvazione del documento " <i>Rete dei laboratori di Genetica Medica della Regione Lazio</i> "	Laboratorio di Genetica Medica
DCA U00387/2015	Recepimento Accordo Stato/Regioni Rep. Atti n.140 del 16/10/2014 che ha approvato il Piano Nazionale Malattie Rare 2013 - 2016. Individuazione del Coordinamento regionale delle malattie rare. Primo riassetto della rete assistenziale per le malattie rare. Disposizioni transitorie	Malattie Rare
DCA U00429/2015	Rettifica della Tabella A dell'Allegato 3 del Decreto del Commissario ad Acta n.U00387 del 06.08.2015	
DE G14554/2015	Approvazione elenco dei Centri Malattie Rare riconosciuti ai sensi dei DCA n.U00387/2015 e n.U00429/2015	
DCA U00159/2016	Approvazione del documento " <i>Riorganizzazione dei percorsi riabilitativi in ambito ospedaliero e territoriale</i> "	Riabilitazione
DCA U00377/2016	Approvazione del documento " <i>Programmazione dell'offerta di posti letto di post-acuzie riabilitativa e medica</i> ". Integrazione del DCA n. U00159/2016 " <i>Riorganizzazione dei percorsi riabilitativi in ambito ospedaliero e territoriale</i> "	
DCA U00217/2017	Modifica del Decreto del Commissario ad Acta n. U00159 del 13.5.2016 "Approvazione del documento " <i>Riorganizzazione dei percorsi riabilitativi in ambito ospedaliero e territoriale</i> "	

5.1 Emergenza-Urgenza territoriale

La rete dell'Emergenza-Urgenza opera attraverso le Centrali Operative del 118, la rete territoriale di soccorso e la rete ospedaliera.

5.1.1 Centrali Operative (CO) 118 e rete territoriale di soccorso

In ottemperanza allo standard di una CO con un bacino di riferimento orientativamente non inferiore a 0,6 milioni ed oltre di abitanti o almeno una per regione-provincia autonoma, si è proceduto alla riduzione del numero delle CO presenti sul territorio regionale che sono passate da 7 a 4, mediante la soppressione della CO Regionale, l'accorpamento di quella di Roma e Provincia di Roma ed, infine l'accorpamento delle CO di Rieti e Viterbo ossia attualmente si ha, in media, una CO ogni 1.500.00 di abitanti.

Entro il 2018 è previsto l'accorpamento delle CO di Frosinone e Latina, riducendo ulteriormente il numero delle CO presenti sul territorio regionale. Tale accorpamento sarà realizzato garantendo in una delle due provincie la sede del numero unico 112.

In coerenza con il DM 70/2015, la rete territoriale di soccorso si articola come una rete ospedaliera dedicata alle patologie complesse con Servizio emergenza territoriale tecnologicamente avanzato, con condivisione delle procedure con l'attività del Distretto e con la rete ospedaliera. Ciò si realizza anche attraverso la gestione tempestiva dei trasferimenti secondari urgenti in carico al 118 e la trasmissione di immagini e dati.

Sulla base degli standard del DM 70/2015 è stato rideterminato il numero dei mezzi di soccorso avanzato. Il calcolo totale dei mezzi di soccorso andrà rideterminato quando l'Ares 118 prenderà in carico anche la gestione dei trasporti secondari (ordinari ed urgenti), attualmente demandati alle singole aziende sanitarie.

Il servizio di elisoccorso regionale nella sua attuale configurazione prevede la presenza di tre eliambulanze operative in orario diurno dislocate rispettivamente presso le basi HEMS di Latina, Roma e Viterbo, i cui standard operativi rientrano in pieno nello standard operativo proposto di circa 400-600 missioni anno per singola eliambulanza. Tale configurazione trova sostegno anche nella presenza nel territorio regionale di isole, comunità di aree disagiate e una configurazione della rete ospedaliera che prevede la presenza dei DEA di II livello unicamente sulla città di Roma.

Per quanto attiene l'assetto notturno del servizio, per le motivazioni di cui sopra, l'articolazione del servizio, sino al 31/01/2017, si basava sulla presenza di due eliambulanze operative in orario notturno. Dal 1° febbraio 2017, in ottemperanza al disposto della L.R. n. 17 del 31 dicembre 2016

si è ampliato l'orario di operatività dell'eliambulanza di Viterbo in h 24, portando di fatto anche di notte a 3 i mezzi operativi. Tale assetto organizzativo è motivato anche dall'acquisizione, in linea con quanto previsto nel DCA U00433/2015 e nel PO 2016-2018, dei trasporti correlati all'attività trapiantologica.

Punti di Primo Intervento (PPI)

Attualmente i Punti di Primo Intervento attivi nel territorio regionale risultano essere i seguenti:

- 1 presso la ASL RM4 (Casa della Salute di Ladispoli);
- 1 presso la ASL RM5 (Presidio di Palombara Sabina);
- 1 presso la ASL di Rieti (Casa della Salute di Magliano Sabina);
- 2 presso la Asl di Viterbo (Presidi di Ronciglione e Montefiascone);
- 7 presso la ASL di Latina (Presidi di Sezze, Cisterna di Latina, Cori, Priverno, Sabaudia, Gaeta e Minturno).

Di seguito, in Tabella 5.1.1 vengono riportati gli accessi per ciascun PPI nell'anno 2015.

Tabella 5.1.1. Accessi per PPI. Regione Lazio, 2015

ASL	PPI	Numero accessi*
Roma 4	Casa della Salute di Ladispoli – Presidio territoriale CdS	12.500
Roma 5	Presidio di Palombara Sabina – Programmata CdS	3.500
Rieti	Casa della Salute di Magliano Sabina	3.000
Viterbo	Ronciglione –Programmata CdS	5.100
Viterbo	Montefiascone	4.200
Latina	Casa della Salute di Sezze	9.600
Latina	Cisterna di Latina	13.000
Latina	Cori (Osp. Comunità)	6.000
Latina	Priverno	5.200
Latina	Sabaudia	10.000
Latina	Gaeta	10.000
Latina	Minturno	21.000

* Arrotondati alle centinaia

Al fine di adempiere a quanto previsto dal D.M. n. 70/2015, sono stati condotti specifici incontri con le Aziende sanitarie, che hanno avuto ad oggetto anche la gestione dei rapporti con la comunità locale. Sono stati avviati incontri con le AASSLL finalizzati ad una graduale trasformazione dei PPI. Si prevede in coerenza con quanto disposto dal DM n. 70/2015, la trasformazione dei predetti PPI in postazione "118" medicalizzata. In tale contesto di riconversione potranno essere previsti punti di offerta di assistenza primaria organizzati come

presidi ambulatoriali territoriali di medicina generale, nell'ambito di quanto previsto dall'Accordo recepito con DCA 376/2014. Tale offerta dovrà essere garantita dall'attività dei medici di medicina generale e dei pediatri di libera scelta, attraverso le forme associative dei medici di assistenza primaria e di continuità assistenziale. In tale ambito potranno essere fornite anche prestazioni infermieristiche. Sarà inoltre valutata, sulla base della programmazione aziendale, la possibilità di realizzare ulteriori Case della Salute presso i presidi riportati in tabella.

Rapporti con il Servizio di Continuità Assistenziale

Si sta procedendo all'accorpamento delle Centrali di Ascolto della Continuità Assistenziale in modo da rispettare lo standard di una centrale su base provinciale.

Con l'implementazione delle gare per l'informatizzazione di ARES 118 si sta procedendo alla realizzazione di una piattaforma tecnologica integrata tra le Centrali di Ascolto e le CO del 118.

5.2 Emergenza ospedaliera

Nel corso del 2016, si sono verificati 1.911.825 accessi in Pronto Soccorso, di cui 444.264 (23,2%) nei DEA II, 976.407 (51,1%) nei DEA I e 491.154 (25,7%) nei PS e PS specialistici.

La distribuzione per triage vede la prevalenza di codici verdi (66%) seguita dai gialli (27%), dai bianchi (4%), dai rossi (3%) e con triage non eseguito (0,5%). Il tasso di ricoveri o trasferimenti ad altra struttura era pari al 17% con i valori più alti per i codici rossi (69%) e più bassi per i codici bianchi (1,3%) e verdi (8,7%).

La rete dell'emergenza ospedaliera risulta coerente con i criteri e gli standard previsti nel DM 70/2015 (DEA II, DEA I, PS).

La programmazione nel biennio 2017-2018 prevede l'articolazione in:

- 7 DEA di II livello di cui 2 da attivare (Policlinico Umberto I, AO San Giovanni, AO San Camillo-Forlanini, Policlinico A. Gemelli, Santa Maria Goretti-da attivare, Policlinico Tor Vergata-da attivare, Ospedale Pediatrico Bambino Gesù);
- 20 DEA di I livello, di cui 15 pubblici;
- 19 PS (14 PS pubblici) di cui 3 in presidi ospedalieri di zone disagiate (Subiaco, Acquapendente ed Amatrice). Il PS di zona disagiata di Amatrice, a seguito dell'evento sismico del 24 agosto 2016, è temporaneamente convertito in Posto di Assistenza Socio-Sanitaria-PASS;
- 3 PS monospecialistici (CTO ed ICOT ortopedici ed Ospedale Oftalmico).

Nell'area dell'Emergenza viene assicurata una zona per l'Osservazione Breve Intensiva (OBI), dimensionata in base al bacino di utenza, alla tipologia della struttura nonché al volume ed alle caratteristiche degli accessi.

Nella Figura 5.2a (Rete Emergenza adulti) è illustrato l'assetto programmato, ivi incluso l'aggiornamento a DEA II del Presidio ospedaliero S. Maria Goretti di Latina da realizzare dopo l'attivazione della UTN prevista nel 2017 e del Policlinico Tor Vergata da realizzare dopo l'apertura del reparto di ostetricia e neonatologia.

Riguardo l'emergenza pediatrica (Figura 5.2b) si conferma l'articolazione già prevista nel DCA 412/2014 con la presenza di:

- pronto soccorso presso lo stabilimento centrale del DEA II dell'Ospedale Pediatrico Bambino Gesù (OPBG);
- pronto soccorso dedicato presso i DEA II del Policlinico Umberto I e dell'AO San Camillo-Forlanini;
- cardiocirurgia presso il DEA II dell'OPBG;
- neurochirurgia presso i DEA II dell'OPBG e del Policlinico Gemelli;
- chirurgia neonatale-pediatrica presso i DEA II dell'AO San Camillo-Forlanini e dell'OPBG;
- terapia intensiva presso i DEA II dell'OPBG, del Policlinico Gemelli e del Policlinico Umberto I.

Al completamento del percorso di accreditamento, si prevede l'apertura del PS pediatrico presso lo stabilimento di Palidoro dell'Ospedale Pediatrico Bambino Gesù (ASL RM 4 territorialmente competente).

Figura 5.2a - Rete Emergenza adulti



Figura 5.2b -Rete Emergenza pediatrica



* Unico Hub regionale di Cardiochirurgia pediatrica.

Indicatori per il monitoraggio - Rete Emergenza Urgenza

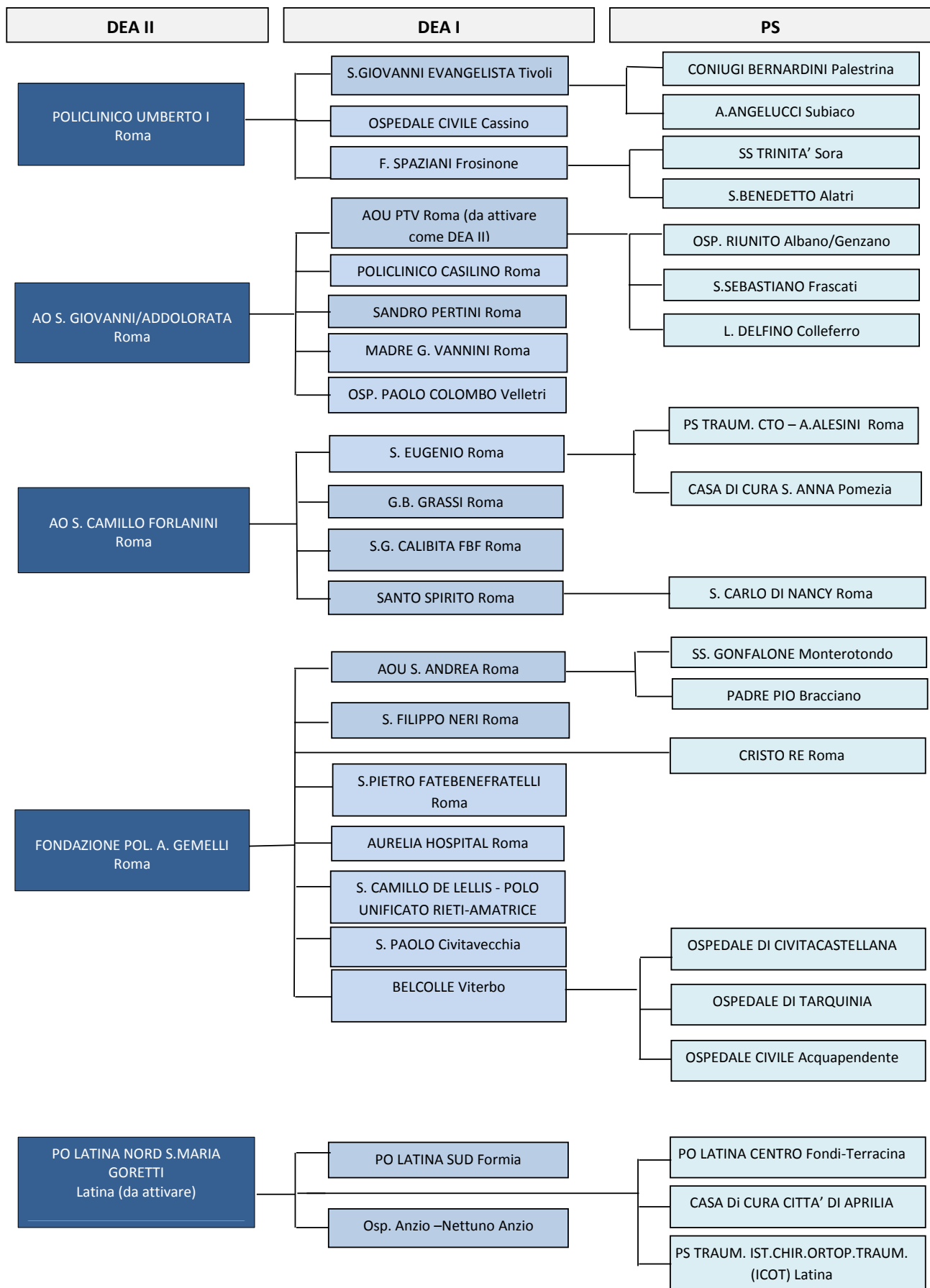
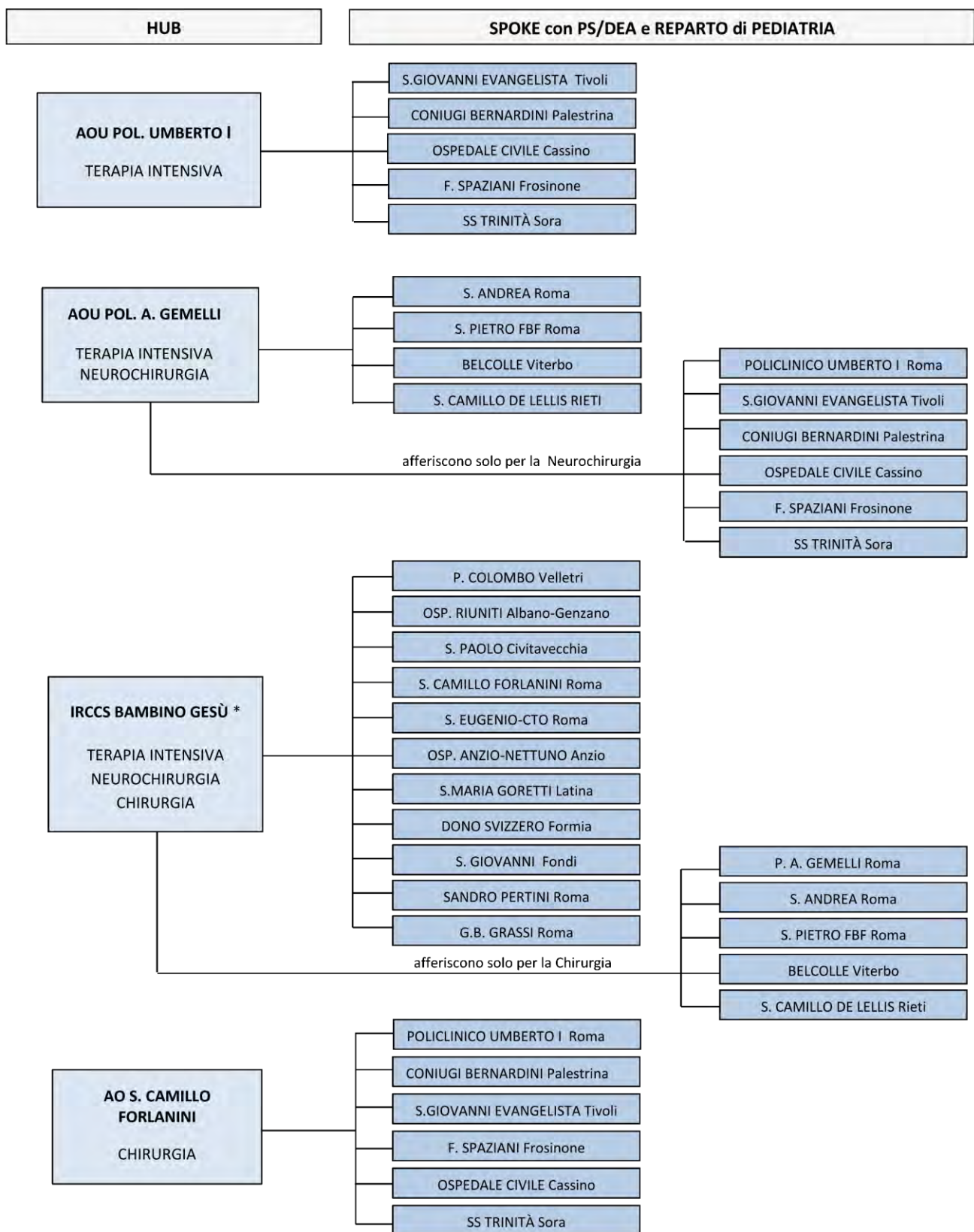
Indicatore	Valore			Fonte
	Desiderabile	Accettabile	Non adeguato	
Accessi con tempo di permanenza in PS/DEA inferiore alle 12h (escluso OBI)	>95%	92% - 95%	<92%	SIES
Rapporto tra pazienti in destinazione e pazienti presenti in PS alle ore 14, in almeno il 75% delle rilevazioni giornaliere del mese	<10%	10% - 20%	>20%	GIPSE
Accessi con esito ric./trasf. e tempo di permanenza >24h (escluso OBI)	<10%	10% - 20%	>20%	SIES
Accessi con triage rosso, esito ric./trasf. E tempo di permanenza >24h (escluso OBI)	<10%	10% - 20%	>20%	SIES

5.3 Rete per le emergenze cardiologiche e cardiochirurgiche

La rete risulta in parte coerente con i criteri e gli standard previsti nel DM 70/2015. La sua articolazione prevede:

- 5 unità cardiologiche, con UTIC, Emodinamica interventistica h24, Cardiochirurgia e Chirurgia vascolare;
- 16 unità cardiologiche con UTIC, Emodinamica interventistica;
- 9 unità cardiologiche con UTIC.

Sono presenti altre quattro unità cardiologiche senza Pronto soccorso, di cui due (Nuova Itor e Città di Roma) con Cardiologia ed UTIC, e altre due (Policlinico Campus Biomedico ed European Hospital) con Emodinamica interventistica e Cardiochirurgia, che svolgono una funzione di supporto alla rete per le emergenze cardiochirurgiche.

L'assetto attuale garantisce una quasi totale copertura (93%) ai circa 11.000 ricoveri per infarto che si verificano in un anno nella regione. La verifica dell'aderenza agli standard di volume definiti nel DCA 412/2014 (almeno 300 IMA e 400 PTCA anno), superiori a quelli previsti dal DM 70/2015 (100 IMA e 250 PTCA), evidenzia che 15 strutture hanno avuto nel 2016 più di 300 ricoveri per IMA e più di 400 interventi di PTCA. Quattro strutture raggiungono un volume congruo di ricoveri per IMA ma non di PTCA; le 2 strutture di cardiologia con servizio di Emodinamica del Policlinico Umberto I presentano un volume di ricoveri adeguato per un solo punto di offerta cardiologica.

Figura 5.3a - Rete Emergenza cardiologica

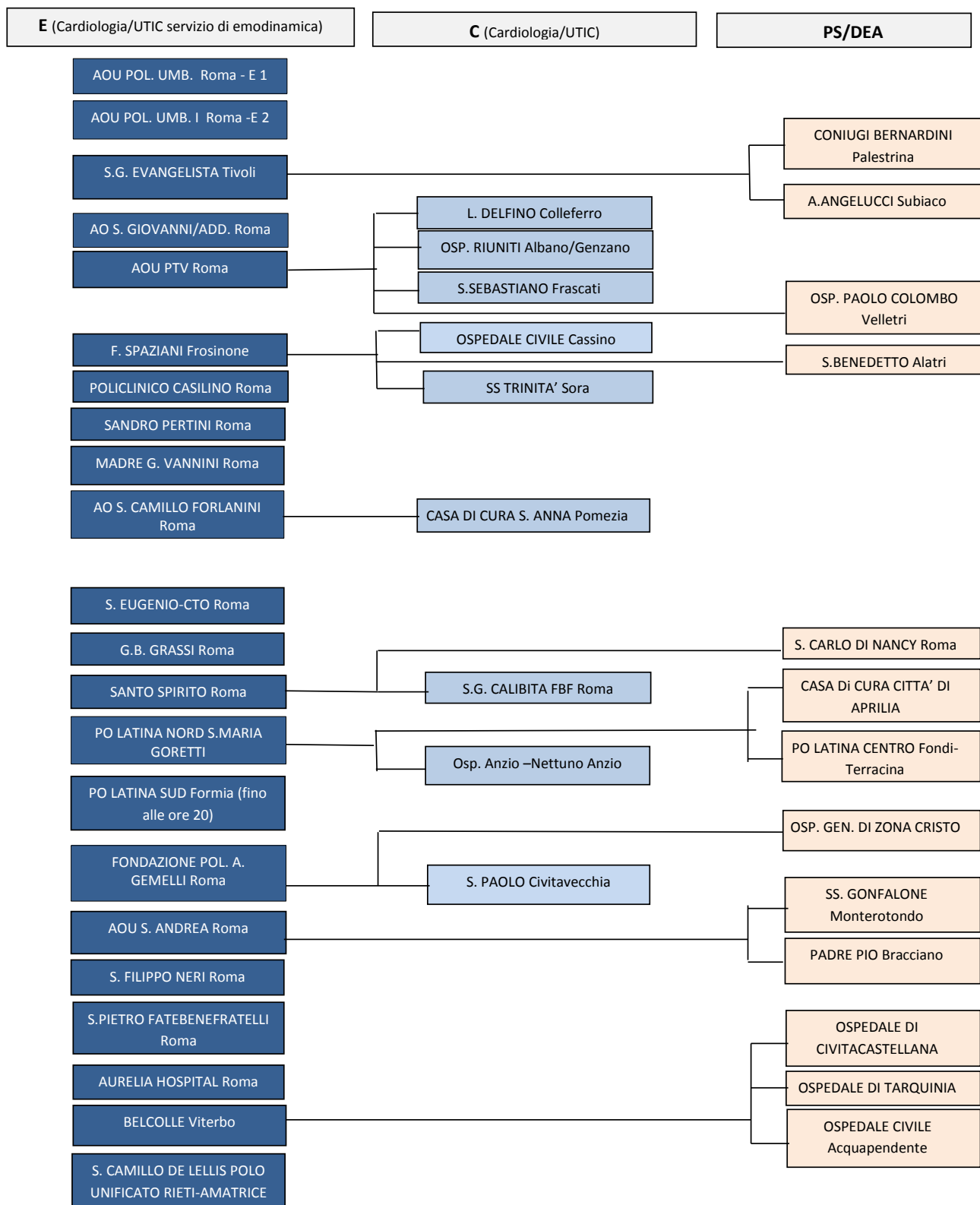

E= Cardiologia/UTIC servizio di emodinamica
C= Cardiologia/UTIC

Figura 5.3b - Rete Emergenza cardiocirurgica

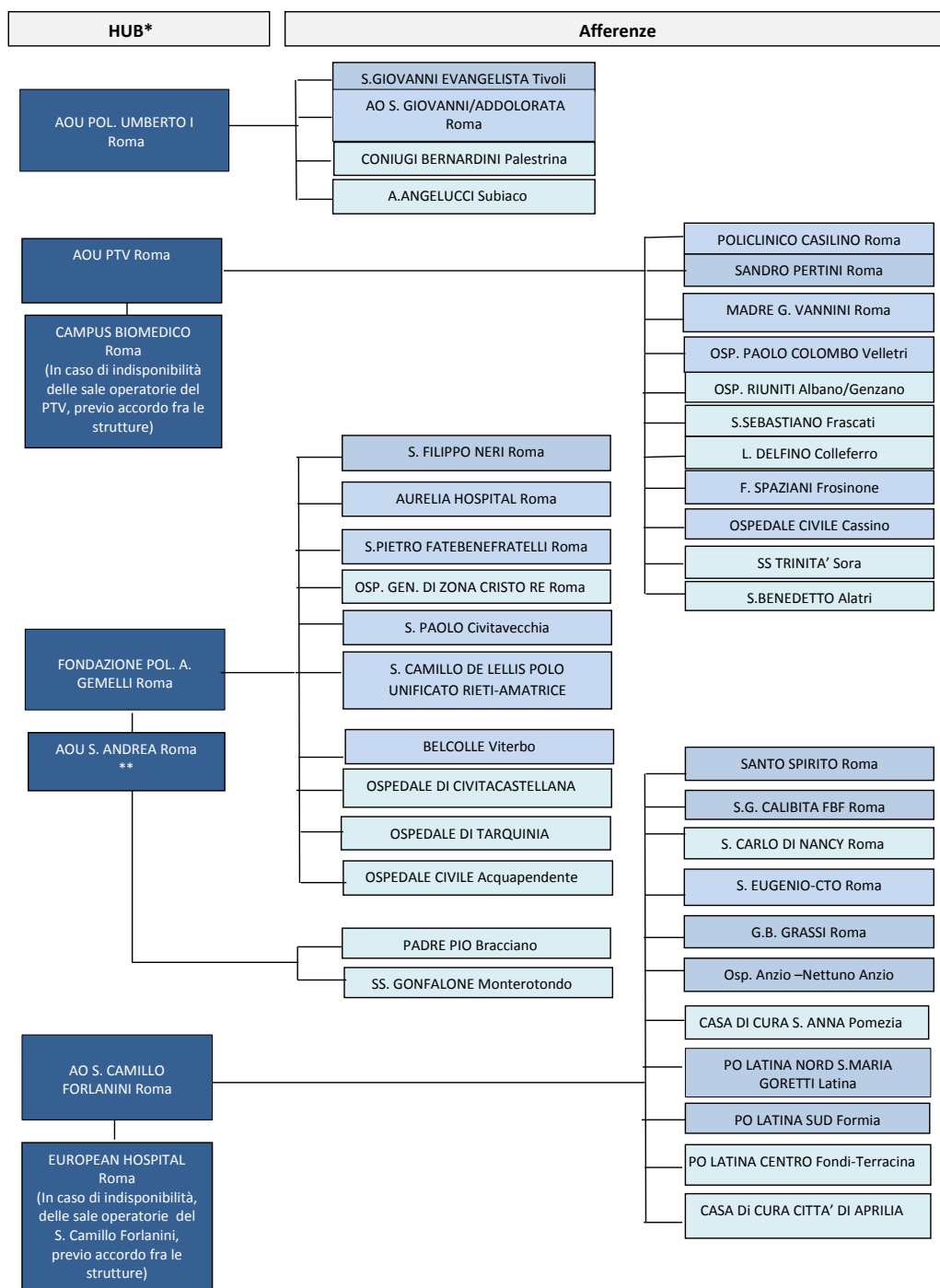

*Cardiologia con Cardiologia/UTIC con servizio di emodinamica.

**Di supporto al Pol. Gemelli in caso di indisponibilità delle sale operatorie previo accordo fra le strutture.

Indicatori per il monitoraggio - Rete Cardiologica

Indicatore	Definizione	Fonti	Standard (parametri di riferimento ottimali cui tendere)
STEMI: proporzione di trattati con PTCA entro 90 minuti (struttura di ricovero)	Numero di episodi di STEMI in cui il paziente abbia eseguito una PTCA entro 90 minuti/ Numero di episodi di STEMI	PREVALE	≥60%
Proporzione dei ricoveri per IMA per destinazione appropriata	Numero di episodi di IMA per destinazione (almeno un passaggio) in UTIC, TI, cardiologia/ Numero di episodi di IMA	SIO, SIES	≥90%
Volume di Infarto miocardico acuto nelle strutture con emodinamica	Numero di ricoveri per IMA	SIO	≥300 casi
Volume totale di interventi PTCA nelle strutture con emodinamica	Numero di ricoveri con intervento di PCI	SIO	≥400 casi
Volume di Bypass aortocoronarico nelle strutture dotate di cardiocirurgia	Numero di interventi di Bypass aortocoronarico	SIO	≥150

5.4 Rete Trauma grave e neurotrauma

Nel 2016 in Lazio il volume di accessi in Pronto Soccorso per trauma è stato pari a circa 380.000, di questi circa il 3% (n=12.125) sono per trauma grave.

La rete per il trauma è coerente con i criteri e gli standard previsti nel DM 70/2015. È organizzata sui tre livelli tra loro funzionalmente connessi: 3 Centri trauma ad alta specializzazione (CTS) di cui due pubblici, 6 Centri pubblici trauma di zona (CTZ) e 23 Presidi di Pronto soccorso per traumi (PST), di cui 18 pubblici, in grado di gestire, prima di un eventuale trasferimento, i casi di lesioni in pazienti clinicamente instabili. Le tre strutture CTS rispondono al requisito del DM 70/2015 di un numero minimo di 400-500 casi/anno. Va comunque sottolineata la necessità di una maggiore concentrazione della casistica in quanto il numero dei casi trattati con trauma grave nei tre CTS rappresenta circa il 23% del totale.

Figura 5.4 - Rete trauma grave e neurotrauma

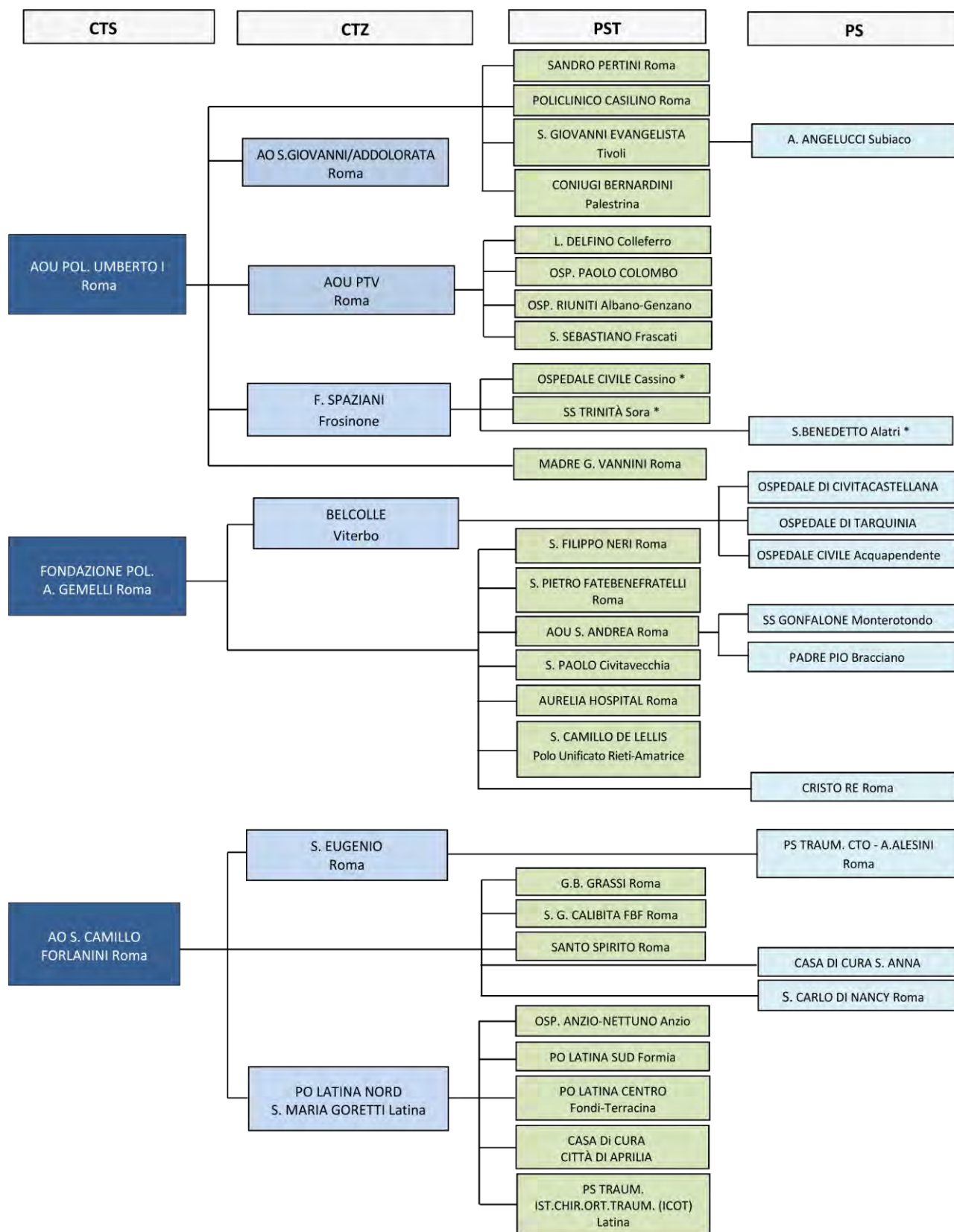

* Afferisce direttamente al CTS per traumi che necessitano di competenza neurochirurgica.

Indicatori per il monitoraggio - Rete Trauma

Indicatore	Definizione	Fonti	Standard (parametri di riferimento ottimali cui tendere)
Trasporti primari per trauma grave in PST/CTZ/CTS	Numero di trasporti primari per trauma grave verso PST/CTZ/CTS	SIES	100%
Trasporti tra centri <i>Hub</i>	Numero di trasporti da CTS a CTS	SIES	0%
Trasferimenti in continuità di soccorso all'interno di bacini territoriali definiti	Percentuale dei trasferimenti che si effettuano all'interno di uno specifico bacino territoriale sul totale dei trasferimenti in continuità di soccorso	SIES	100%

5.5 - Rete Ictus

In un anno in Lazio il volume di ricoveri per Ictus è pari a circa 10.000, di questi il 30,3% per ictus emorragico, il 58,9% ischemico ed il 10,8% con diagnosi di vasculopatie cerebrali mal definite. Gli interventi di trombolisi nel gruppo con ictus ischemico (n=504 nel 2016) sono ancora inferiori al numero atteso (circa 1.100) ma in netto incremento rispetto agli anni precedenti (4,4% nel 2013 vs 8,6% nel 2016).

Nel DCA 412/2014 era stata prevista una articolazione su tre livelli: UTN II con posti dedicati (modulo di 8 pl) e con neuroradiologia interventistica, UTN I con posti dedicati (modulo di 6 posti letto) e Pronto Soccorso con Team Neurovascolare (TNV/PSe). Nel modello disegnato si prevedevano 4 UTN di II livello di cui 3 pubbliche, 7 UTN di I livello e 23 ospedali con la presenza di un Team NeuroVascolare esperto in PS.

Al fine di rispettare i requisiti del DM 70/2015, si intende riorganizzare la Rete secondo due articolazioni: UTN di II livello con neuroradiologia interventistica e UTN di I livello, entrambe con posti letto dedicati.

L'assetto programmato nel biennio 2017-2018 (Figura 5.5) prevede di completare l'assetto delle UTN I con apertura al S. Maria Goretti-Latina, Belcolle-Viterbo e F. Spaziani-Frosinone e consolidare una rete di altre strutture senza posti letto dedicati per il trattamento intensivo dell'Ictus ma in grado di assicurare l'inizio precoce della terapia fibrinolitica endovenosa.

Figura 5.5 - Rete Ictus

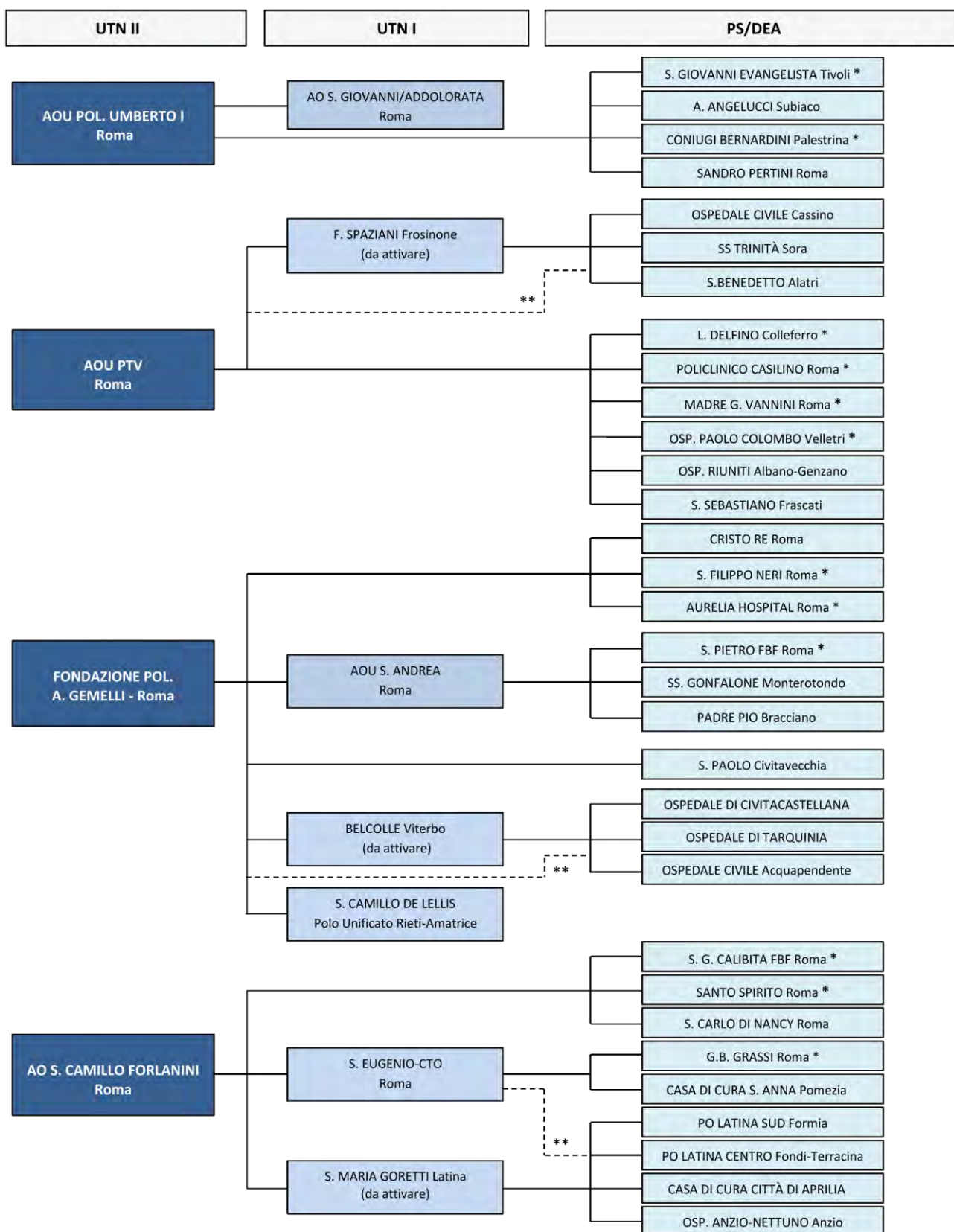

* Strutture formate per avviare la terapia Trombolitica

** Afferenza temporanea

Indicatori per il monitoraggio - Rete Ictus

Indicatore	Definizione	Fonti	Significato	Parametro di riferimento
Trasporti primari per ICTUS verso nodi della rete	N. Trasporti primari per ICTUS verso nodi della rete / Totale trasporti primari per ictus	SIES/SIO	Appropriatezza del conferimento attraverso 118 ai diversi livelli della rete: centralizzazione primaria	Oltre il 60%
Trasferimenti secondari per ictus da TNV/PSe verso UTN I/II e da UTN I a UTN II	Numero trasferimenti per ictus da TNV/PSe verso UTN I/II sul totale dei trasferimenti da TNV; e da UTN I a UTN II sul totale dei trasferimenti da UTN I	SIES/SIO	Appropriatezza del conferimento ai diversi livelli della rete: centralizzazione secondaria	100%
Quota trasferimenti secondari per ictus all'interno della macroarea	Numero trasferimenti per ictus da TNV/PSe verso UTN I/II e da UTN I a UTN II all'interno della macroarea / Totale dei trasferimenti per ictus da TNV/PSe verso UTN I/II e da UTN I a UTN II	SIES/SIO	Appropriatezza del conferimento ai diversi livelli della rete nella macroarea della rete	100%
Terapie in urgenza	Numero di trombolisi effettuate Numero interventi endovascolari effettuati	SIES/SIO	Appropriatezza e tempestività della gestione dei pazienti con ictus in emergenza	100% dei casi eleggibili

5.6 Rete perinatale

In Lazio il numero di parti assistiti è di circa 46.000 di cui il 49% in ospedali con Unità Perinatali di II livello. I nati nelle strutture pubbliche sono pari al 53,6%. Tutte le maternità attualmente presenti rispettano la soglia minima di 500 parti/anno ad eccezione delle case di cura Villa Pia (433 parti) e Aurelia Hospital (439 parti), e dell'Ospedale San Paolo di Civitavecchia (419 parti), unico punto nascita pubblico della ASL Roma 4.

La rete prevede due livelli di cura così come previsto nel documento approvato dalla CSR del 16/12/2010 "*Linee di indirizzo per la promozione ed il miglioramento della qualità, della sicurezza e dell'appropriatezza degli interventi assistenziali nel percorso nascita e per la riduzione del taglio cesareo*". L'offerta ospedaliera di assistenza ostetrica e neonatologica è articolata in 33 strutture, di cui 22 pubbliche e 10 di II livello. A queste si aggiunge l'unità di II livello dell'Ospedale Pediatrico Bambino Gesù senza punto nascita.

Le Unità Perinatali di I livello e di II livello rispondono ai requisiti richiesti: il I livello assiste gravidanze a basso e medio rischio e neonati sani o con patologia intermedia con posti letto di patologia neonatale, mentre il II livello, oltre ad assicurare le cure previste per il I livello, assiste

gravidanze ad alto rischio e neonati con patologie complesse con posti letto di terapia intensiva neonatale.

Il completamento della Rete prevede l'adeguamento al II livello perinatale dell'Ospedale SM Goretti di Latina e l'apertura del I livello presso il Policlinico Tor Vergata.

Figura 5.6 Rete perinatale

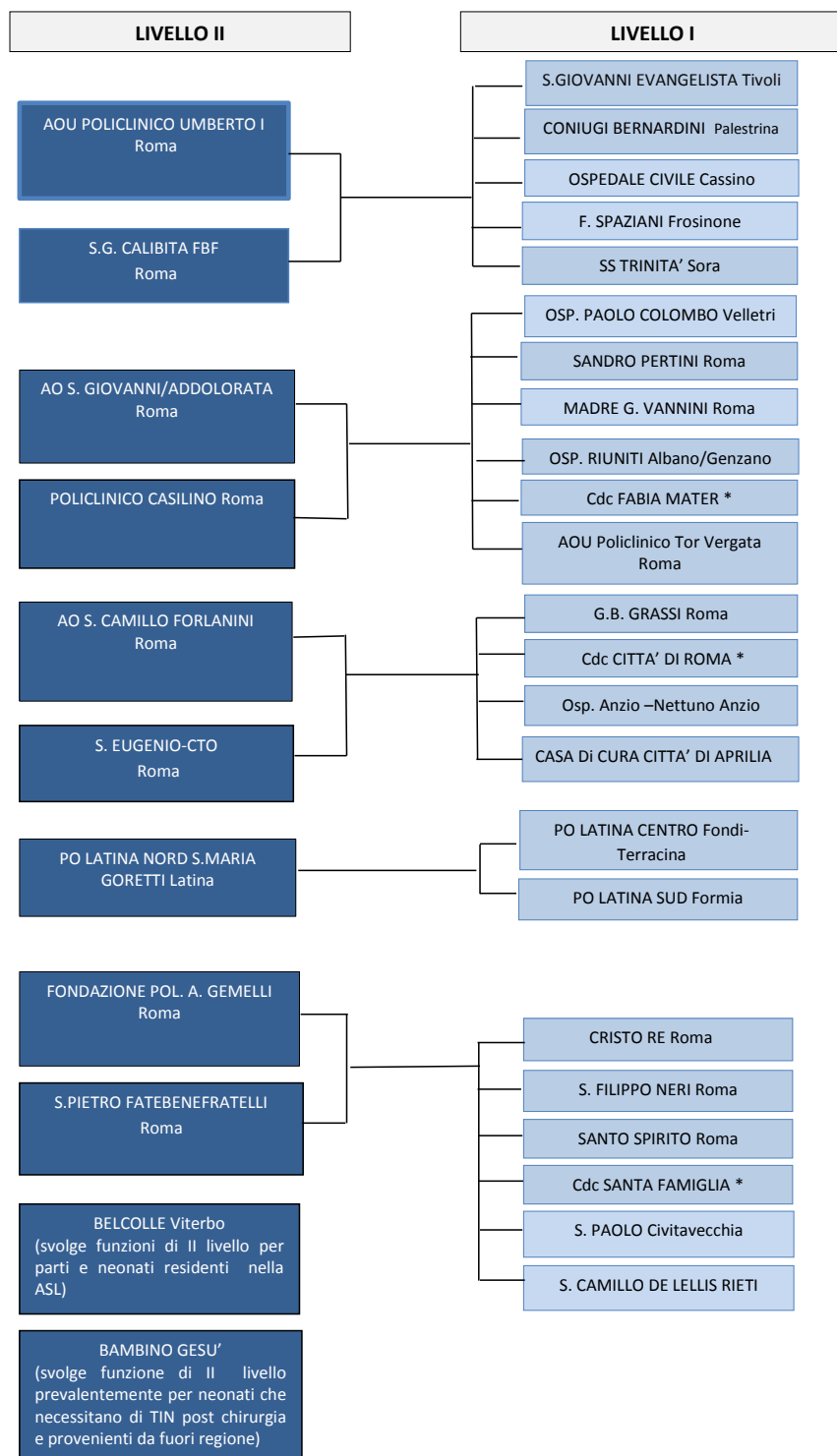

* La struttura non è sede di PS

Indicatori per il monitoraggio - Rete Perinatale

Indicatore	Definizione	Fonte	Standard (parametro di riferimento ottimale cui tendere)
Nascite	Numero di nati per UOP	SIO/CedAP	500 (accettabile); >1.000 (desiderabile)
Assistenza neonato altamente pretermine e/o di peso molto basso	Numero di neonati assistiti per centro UTIN con EG <=31 sett. e/o peso alla nascita <=1499 gr.	SIO/UTIN on-line	almeno 30 neonati assistiti l'anno (accettabile); almeno 50 neonati assistiti l'anno (desiderabile)
	% nati con EG <=31 sett. e/o peso alla nascita <=1499 gr. in strutture di II livello	SIO/UTIN on-line	Uguale o superiore al 90%
	% di nati trasportati dopo la nascita da un centro UTIN ad un altro per mancanza di posti letto	SIO/UTIN on-line	Uguale o inferiore al 10%
Appropriatezza assistenza al parto	Tasso di taglio cesareo per classi di Robson I e II	SIO/CedAP	28% (Vedi riferimento regionale ex DCA310/2013)
Umanizzazione dell'assistenza nelle UUOO ostetriche/neonatalogiche	% neonati "sani" alimentati esclusivamente con latte materno durante la degenza per nascita	Progetto ospedale amico del bambino	80 % (standard OMS – UNICEF)
	Numero UUOO ostetriche/neonatalogiche che hanno sottoscritto la politica aziendale sulla promozione e pratica dell'allattamento al seno	Progetto ospedale amico del bambino	Almeno 50% (accettabile); almeno l'80% (desiderabile)

5.7 Ruolo delle strutture ospedaliere nelle reti tempo-dipendenti

Nella seguente Tabella 5.7 è descritta la programmazione delle funzioni di ciascuna struttura ospedaliera nell'ambito delle diverse reti tempo-dipendenti in precedenza descritte. Per quanto riguarda i presidi ospedalieri dell'ASL RM6, il loro ruolo sarà oggetto di modifica a seguito dell'apertura del Nuovo Ospedale dei Castelli.

Tabella 5.7 – Elenco Istituti con ruolo nelle reti tempo-dipendenti

ASL	Codice	Istituto	Comune	Emergenza	Ictus	Cardiologica/ Cardiochirurgica	Trauma	Perinatale	Emergenza Pediatria
ROMA 1	120906	Policlinico Umberto I	Roma	DEA II	UTN II	E+CC	CTS	II	Hub (Medica)
ROMA 1	120072	S. G. Calibita Fatebenefratelli	Roma	DEA I		C	PST	II	
ROMA 1	120902	AO S. Giovanni Addolorata	Roma	DEA II	UTN I	E	CTZ	II	
ROMA 1	120904	Bambino Gesù	Roma	DEA II				II	Hub (M/NCH/C)
ROMA 1	120905	Policlinico A. Gemelli e C.I.C.	Roma	DEA II	UTN II	E+CC	CTS	II	Hub (Medica/Ne uroch.)
ROMA 1	120919	AOU Sant'Andrea	Roma	DEA I	UTN I	E+CC	PST		Spoke
ROMA 1	120285	S. Filippo Neri	Roma	DEA I		E	PST	I	
ROMA 1	120071	S. Pietro Fatebenefratelli	Roma	DEA I		E	PST	II	Spoke
ROMA 1	120026	Santo Spirito	Roma	DEA I		E	PST	I	
ROMA 1	120180	Aurelia Hospital	Roma	DEA I		E	PST		
ROMA 1	120073	S. Carlo Di Nancy	Roma	PS					
ROMA 1	120074	Osp. Gen. di Zona Cristo Re	Roma	PS				I	
ROMA 1	120115	Santa Famiglia	Roma					I	
ROMA 1	120030	Regionale Oftalmico	Roma	PS-SPEC					
ROMA 2	120920	AOU PTV	Roma	DEA II	UTN II	E+CC	CTZ	I	
ROMA 2	120165	Policlinico Casilino	Roma	DEA I		E	PST	II	
ROMA 2	120267	Sandro Pertini	Roma	DEA I		E	PST	I	Spoke
ROMA 2	12006601	Osp. S. Eugenio (Osp. S. Eugenio - CTO A. Alesini)	Roma	DEA I	UTN I	E	CTZ	II	Spoke
ROMA 2	12006602	CTO (Osp. S. Eugenio - CTO A. Alesini)	Roma	PS-SPEC			PST- SPEC		
ROMA 2	120915	Campus Biomedico	Roma			CC			
ROMA 2	120076	Madre Giuseppina Vannini	Roma	DEA I		E	PST	I	
ROMA 2	120157	Fabia Mater	Roma					I	
ROMA 3	120901	AO San Camillo-Forlanini	Roma	DEA II	UTN II	E+CC	CTS	II	Hub (Chirurgica)
ROMA 3	120061	G. B. Grassi	Roma	DEA I		E	PST	I	Spoke
ROMA 3	120171	Città Di Roma	Roma					I	
ROMA 3	120173	European Hospital	Roma			CC			
ROMA 4	120045	S. Paolo - Civitavecchia (Polo Unificato Civitavecchia-Bracciano)	Civitavecchia	DEA I		C	PST	I	Spoke
ROMA 4	120059	Padre Pio - Bracciano (Polo Unificato Civitavecchia- Bracciano)	Bracciano	PS					
ROMA 5	120053	S. Giovanni Evangelista	Tivoli	DEA I		E	PST	I	Spoke
ROMA 5	120046	L.Parodi Delfino	Colleferro	PS		C	PST		
ROMA 5	120051	Coniugi Bernardini	Palestrina	PS			PST	I	Spoke
ROMA 5	120049	Ss Gonfalone	Monterotondo	PS					
ROMA 5	120052	A. Angelucci	Subiaco	PS					
ROMA 6	12004401	Ospedale S. Giuseppe - Albano (Ospedali Riuniti Albano-Genzano)	Albano	PS		C	PST		
ROMA 6	12004402	Ospedale E. De Santis - Genzano (Ospedali Riuniti Albano-Genzano)	Genzano					I	Spoke

(segue)

(continua)

ASL	Codice	Istituto	Comune	Emergenza	Ictus	Cardiologica	Trauma	Perinatale	Emergenza Pediatrica
ROMA 6	120047	S.Sebastiano	Frascati	PS		C	PST		
ROMA 6	120043	Osp. Anzio-Nettuno	Anzio	DEA I		C	PST	I	Spoke
ROMA 6	120054	Osp. Paolo Colombo	Velletri	DEA I			PST	I	Spoke
ROMA 6	120134	Casa di Cura S.Anna	Pomezia	PS		C			
VT	120271	Belcolle	Viterbo	DEA I	UTN I	E	CTZ	II	Spoke
VT	120003	Ospedale di Civitacastellana	Civitacastellana	PS					
VT	120007	Ospedale di Tarquinia	Tarquinia	PS					
VT	120002	Civile di Acquapendente	Acquapendente	PS					
RI	120019	Polo Unificato Rieti-Amatrice	Rieti	DEA I	UTN I	E	PST	I	Spoke
LT	120200	P.O. Santa Maria Goretti - Latina (P.O. Latina Nord)	Latina	DEA II	UTN I	E	CTZ	II	Spoke
LT	120206	P.O. Dono Svizzero - Formia (P.O. Latina Sud)	Formia	DEA I		E (fino alle 20:00)	PST	I	Spoke
LT	12020401	P.O. A. Fiorini - Terracina (P.O. Latina Centro - Terracina-Fondi)	Terracina	PS			PST		
LT	12020402	P.O. San Giovanni di Dio - Fondi (P.O. Latina Centro - Terracina-Fondi)	Fondi	PS				I	Spoke
LT	120215	Casa di Cura Città di Aprilia	Aprilia	PS			PST	I	
LT	120212	Ist. Chir. Ortop. Traumat.	Latina	PS-SPEC			PST		
FR	120216	P.O. F. Spaziani - Frosinone (Polo Unificato Frosinone-Alatri)	Frosinone	DEA I	UTN I	E	CTZ	I	Spoke
FR	120228	Ospedale Civile	Cassino	DEA I		C	PST	I	Spoke
FR	120226	Ss Trinità	Sora	PS		C	PST	I	Spoke
FR	120217	P.O. S. Benedetto - Alatri (Polo Unificato Frosinone-Alatri)	Alatri	PS					

C = Cardiologia/UTIC

E = Cardiologia/UTIC con servizio di emodinamica

E+CC = Cardiologia/UTIC con servizio di emodinamica e Cardiochirurgia

CC= Supporto alla Rete Cardiochirurgia

6. Assetto programmato offerta ospedaliera

Secondo quanto previsto dal Tavolo per il Monitoraggio dell'attuazione del DM 70/2015, la dotazione massima di posti letto (pl) che la Regione Lazio può avere è pari a 21.675 pl (comprensivi dei 488 pl utilizzati dai residenti del Lazio nell'Ospedale Pediatrico Bambino Gesù), di cui 17.574 acuti e 4.101 post-acuti.

La Tabella 6.1 riporta la programmazione dei pl per il biennio 2017-2018, pari a 17.482 pl acuti e 4.106 pl post-acuti, per un totale di 21.588 pl (comprensivi dei pl dell'OPBG). I posti letto pubblici sono pari a 10.587 per acuti e 435 post-acuti, per un totale di 11.022 pl pubblici.

Rispetto alla popolazione residente in Regione, corretta per la mobilità (n=5.836.729 abitanti), il rapporto pl/1.000 abitanti risulta rispondente ai requisiti fissati dal DM 70/2015, con un'offerta programmata per acuti e post-acuti rispettivamente di 2,99 e 0,70 per 1.000 residenti.

Tabella 6.1. Dotazione Posti Letto DCA 412/2014 e programmazione 2017-18

Posti letto Acuti		DCA412/2014*	Programmazione 2017-2018*
Ordinari	Numero	15.437	15.365
	Per 1.000 ab.	2,64	2,63
Day Hospital	Numero	1.215	1.204
	Per 1.000 ab.	0,21	0,21
Day surgery	Numero	931	913
	Per 1.000 ab.	0,16	0,16

Posti letto Riabilitazione		DCA412/2014	Programmazione 2017-2018*
Ordinari	Numero	2.938	2.930
	Per 1.000 ab.	0,50	0,50
Day Hospital	Numero	255	241
	Per 1.000 ab.	0,04	0,04

Posti letto Lungodegenza		DCA412/2014	Programmazione 2017-2018*
Numero		816	935
Per 1.000 ab.		0,14	0,16

* Nei posti letto la dotazione di posti dell'Ospedale Pediatrico Bambino Gesù è calcolata sulla base dell'attività di ricovero per l'assistenza dei residenti nel Lazio.

Va comunque evidenziato che l'effettiva operatività regionale è inferiore rispetto alla programmazione. Infatti, la dotazione di pl da NSIS (al 31/12/2016) risulta di 20.798 pl, di cui 16.945 per acuti (2,90 per 1.000) e 3.853 post-acuti (0,66 per 1.000); del totale, 10.762 sono pl pubblici (di cui 10.352 pl per acuti e 410 post-acuti).

La Tabella 6.2 riporta la classificazione delle strutture a seguito degli interventi programmati. Si precisa che entro il primo semestre del 2018 questo assetto sarà ulteriormente rimodulato nei 7 presidi ospedalieri pubblici della ASL RM6, in funzione dell'apertura del Nuovo Ospedale dei Castelli (NOC).

Tabella 6.2. Classificazione delle strutture ospedaliere per ricovero in acuzie del Lazio, per ASL territoriale- programmazione 2017-2018

ASL territoriale	N. presidi per livello				
	No emergenza	Base	I	II	Totale
ASL Roma 1	11	3	6	4	25
ASL Roma 2	10	2	4	1	17
ASL Roma 3	8	0	1	1	10
ASL Roma 4	1	2	1	0	4
ASL Roma 5	0	4	1	0	5
ASL Roma 6	7	3	2	0	12
ASL Viterbo	2	3	1	0	6
ASL Rieti	0	0	1	0	1
ASL Latina	2	4	1	1	8
ASL Frosinone	5	2	2	0	9
LAZIO	46	23	20	7	97

*La tabella comprende i due stabilimenti l'OPBG, Gianicolo e Palidoro

Tabella 6.3. Articolazione dei pl programmati per ASL territoriale di riferimento. Regione Lazio

Codice	Struttura	Acuti		Lungodegenza	Riabilitazione		Totale		
		Ordinari	DH	Ordinari	Ordinari	DH	Ordinari	DH	
ROMA 1	120026	Ospedale S. Spirito	174	37				174	37
	12002602	Villa Betania	47	14	30	30	3	107	17
	120030	Ospedale Regionale Oftalmico	10	8				10	8
	120071	Ospedale S. Pietro Fatebenefratelli	386	35				386	35
	120072	Osp. S. G. Calibita Fatebenefratelli	233	22				233	22
	120073	Ospedale S. Carlo Di Nancy	134	14				134	14
	120074	Ospedale Cristo Re	170	15				170	15
	120079	Villa Domelia Srl	60	7	21			81	7
	120083	Villa Valeria Srl	21	4				21	4
	120084	Villa Tiberia Srl	89	18				89	18
	120087	Polislinico Italia				72	8	72	8
	120097	Villa Aurora	25	5				25	5
	120105	Marco Polo	20	9				20	9
	120115	Santa Famiglia	50	6				50	6
	120146	S. Rita Da Cascia				30	0	30	0

(segue)

(continua)

Codice	Struttura	Acuti		Lungodegenza	Riabilitazione		Totale		
		Ordinari	DH	Ordinari	Ordinari	DH	Ordinari	DH	
ROMA 1	120159	Nuova Villa Claudia	31	4				31	4
	120163	San Feliciano	75	5		20	0	95	5
	120179	Osp. Ancelle Francescane del Buon Pastore			47	41	4	88	4
	120180	Aurelia Hospital	174	8		49	5	223	13
	120264	Villa Verde			60			60	0
	120328	Don Carlo Gnocchi				20	0	20	0
	120902	S. Giovanni / Addolorata	642	78		20	3	662	81
	120285	Ospedale S. Filippo Neri	370	43		27	3	397	46
	12028505	Salus Infirmorum			20	35	3	55	3
	120905	Policlinico A. Gemelli e C.I.C.	1.354	144		60	0	1.414	144
	120906	Policlinico Umberto I	1.073	136		24	2	1.097	138
	120911	Istituto Dermatopatico dell'Immacolata	103	44				103	44
120913	Fondazione G. B. Bietti	2	2				2	2	
120919	Sant'Andrea	397	51				397	51	
ROMA 2	12006601	Osp. S. Eugenio (Polo S. Eugenio - CTO)	361	28				361	28
	12006602	Osp. CTO (Polo S. Eugenio - CTO)	51	20		52	5	103	25
	120076	Madre Giuseppina Vannini	205	21				205	21
	120089	N. Clinica Latina Ist. di Neuroscienze	26	3		10	0	36	3
	120104	Villa Fulvia Srl	25	0		135	15	160	15
	120116	San Luca	20	5				20	5
	120132	Guarnieri Spa	97	12				97	12
	120135	Mater Misericordiae				36	0	36	0
	120139	Clinica Latina			30			30	0
	120143	Concordia Hospital	23	2				23	2
	120155	Addominale all'Eur - Karol Wojtyla Hospital	30	4				30	4
	120157	Fabia Mater	57	23				57	23
	120165	Policlinico Casilino	236	16				236	16
	120166	Nuova Itor	122	9				122	9
	120169	Nuova Clinica Annunziatella	28	6				28	6
	120267	Ospedale Sandro Pertini	328	45				328	45
	120908	Istituti Fisioterapici Ospitalieri	232	52				232	52
	120909	S. Lucia				296	24	296	24
120915	Campus Bio Medico	221	45		20	0	241	45	
120920	Policlinico Tor Vergata	474	63	20			494	63	
120061	Ospedale G. B. Grassi di Ostia	237	29				237	29	
ROMA 3	120065	Centro Paraplegici Ostia				28	2	28	2
	120075	Israelitico	95	19				95	19
	120103	Policlinico Luigi Di Liegro	65	13	30	53	6	148	19
	120113	Villa Pia	114	9	40			154	9
	120130	Villa Sandra				130	14	130	14
	120138	Ospedale S. G. Battista-Acismom				219	21	219	21
	120168	S. Raffaele Portuense				87	9	87	9
	120171	Città di Roma	141	14				141	14
	120173	European Hospital	51	0				51	0
	120191	Merry House / C. Geriatrico Romano	30	0	41			71	0
	120262	Villa Maria Immacolata			42			42	0
	120901	S. Camillo - Forlanini	825	149		32	2	857	151
	120910	S. Raffaele Pisana	30	0		241	27	271	27
	120918	Istituto Nazionale per le malattie infettive L. Spallanzani	176	6				176	6

(segue)

(continua)

	Codice	Struttura	Acuti		Lungodegenza	Riabilitazione		Totale	
			Ordinari	DH	Ordinari	Ordinari	DH	Ordinari	DH
ROMA 4	120045	S. Paolo - Civitavecchia (Polo Unificato Civitavecchia-Bracciano)	160	13				160	13
	120059	Padre Pio - Bracciano (Polo Unificato Civitavecchia-Bracciano)	47	10	20			67	10
	120140	Siligato di Civitavecchia	11	5				11	5
	120197	Santo Volto di Santa Marinella			22			22	0
ROMA 5	120046	Osp. L. Parodi Delfino di Colferro	140	20				140	20
	120049	Osp. Ss. Gonfalone di Monterotondo	46	10	10			56	10
	120051	Osp. Civ. Coniugi Bernardini di Palestrina	97	25				97	25
	120052	Ospedale A. Angelucci Di Subiaco	30	10	10			40	10
	120053	Osp. S. Giovanni Evangelista di Tivoli	232	26				232	26
	120088	I.N.I. Srl Divisione Medicus Hotel				58	6	58	6
	120186	Nomentana Hospital			98	110	0	208	0
	120199	I.N.I. Srl Divisione Villa Dante				31	3	31	3
	120273	Villa Luana				20	0	20	0
ROMA 6	120036	Ospedale Villa Albani Anzio				35	7	35	7
	120043	Ospedale Anzio-Nettuno	152	25				152	25
	12004401	Osp. S. Giuseppe - Albano (Polo Ospedali Riuniti Albano-Genzano)	124	13				124	13
	12004402	Ospedale E. De Santis - Genzano (Polo Ospedali Riuniti Albano-Genzano)	54	14				54	14
	120047	Ospedale S. Sebastiano di Frascati	162	8				162	8
	120048	S. Giuseppe di Marino	0	52		25	0	25	52
	120054	Ospedale Paolo Colombo di Velletri	138	15				138	15
	120070	Osp. Regina Apostolorum di Albano	162	32				162	32
	120082	Villa delle Querce - POLIGEST di Nemi	34	6	68	143	5	245	11
	120096	Madonna delle Grazie di Velletri	64	5				64	5
	120122	S. Raffaele Rocca Di Papa			95			95	0
	120131	Villa dei Pini - MERINVEST di Anzio			56	29	3	85	3
	120134	S. Anna di Pomezia	99	6				99	6
	120176	I.N.I. SRL di Grottaferrata	81	17		60	7	141	24
	120280	S. Raffaele Montecompatri	15	0		86	9	101	9
VT	120002	Ospedale di Acquapendente	30	10				30	10
	120003	Ospedale di Civitacastellana	74	12				74	12
	120007	Ospedale di Tarquinia	76	14				76	14
	120012	Salus	20	0				20	0
	120014	Nuova S. Teresa del Bambin Gesù	24	0				24	0
	120015	Villa Immacolata			31	103	0	134	0
	120271	Ospedale Belcolle	400	55		16	0	416	55
LT	120200	P.O. Santa Maria Goretti - Latina	477	47				477	47
	12020401	P.O. A. Fiorini - Terracina (Polo Latina Centro - Terracina-Fondi)	100	13				100	13
	12020402	P.O. San Giovanni di Dio - Fondi (Polo Latina Centro - Terracina-Fondi)	48	24				48	24
	120206	P.O. Dono Svizzero - Formia	142	31				142	31
	120209	Casa del Sole Clinica Tommaso Costa di Formia	101	9				101	9
	120212	Istituto Chirurgico Ortopedico Traumatologico	254	15		109	12	363	27
	120213	S. Marco - Cliniche Moderne di Latina	45	5				45	5
	120214	Istituto Fisioterapico C. Franceschini di Sabaudia				77	0	77	0
	120215	Città di Aprilia	139	6				139	6
	120278	Villa Silvana di Aprilia				27	3	27	3

(segue)

(continua)

Codice	Struttura	Acuti		Lungodegenza	Riabilitazione		Totale		
		Ordinari	DH	Ordinari	Ordinari	DH	Ordinari	DH	
RI	120019	Polo Unificato Rieti-Amatrice	351	43	18	15	2	384	45
FR	120216	P.O. F. Spaziani - Frosinone (Polo Unificato Frosinone-Alatri)	318	27				318	27
	120217	P.O. S.Benedetto - Alatri (Polo Unificato Frosinone-Alatri)	79	0	15			94	0
	120226	Ospedale Civile S.S. Trinità di Sora	193	17	21			214	17
	120228	Ospedale Santa Scolastica di Cassino	270	18	21			291	18
	120230	S. Anna Srl di Cassino	28	4				28	4
	120234	Villa Gioia di Sora	18	4				18	4
	120235	Villa Serena di Cassino	25	0				25	0
	120236	Santa Teresa di Isola Liri	12	8				12	8
	120277	S. Raffaele di Cassino	30	0	69	146	14	245	14
120279	I.N.I. Div. distaccata Città Bianca				57	6	57	6	
TOTALE			15.042	1.976	935	2.914	233	18.891	2.209

* La dotazione dei posti letto del PO di Amatrice, a seguito dell'evento sismico del 24 agosto 2016, è temporaneamente assegnata al Polo Rieti-Amatrice.

6.1 Interventi nel biennio 2017-2018

Al fine di adeguarsi allo standard del DM 70 per singola disciplina, anche alla luce delle indicazioni del DPCM LEA 12 gennaio 2017, sarà avviato un monitoraggio sulla attività delle singole strutture, che tenga conto di alcuni indicatori di attività.

- Verrà adottato un provvedimento regionale che riconduca progressivamente le unità, sia pubbliche che private, di Chirurgia Generale, Chirurgia Plastica, Nefrologia e Neurochirurgia al fabbisogno definito dal DM 70/2015.

Per la **Chirurgia Generale** l'intervento, assicurando una omogenea distribuzione dell'offerta sul territorio regionale, sarà realizzato attraverso:

- ✓ revisione degli Atti Aziendali con accorpamento di UUOCC;
- ✓ definizione di una soglia minima di DRG chirurgici prodotti per singola UOC o Punto Erogazione privato;
- ✓ valutazione dell'appropriatezza delle prestazioni in regime di ricovero per favorire l'aumento della chirurgia ambulatoriale e la riduzione dei DRG medici.

Per la **Chirurgia plastica**, collocata in 9 strutture, di cui 5 in UOC pubbliche e 4 in Punti di Erogazione privati, si osserva un eccesso di 3 unità. Un intervento di riduzione dei punti di offerta dovrà tener conto, oltre che della tipologia universitaria della struttura e del ruolo nelle reti (un reparto è collocato presso l'ospedale Sant'Eugenio sede del Centro regionale ustioni, uno presso l'IRCCS oncologico ed uno presso l'IRCCS dermatologico e tre unità nei DEA II, Hub della rete trauma), della tipicità e volume delle prestazioni erogate.

La **Nefrologia** presenta un eccesso di 2 unità rispetto allo standard (22 strutture di cui 16 pubbliche). Una riduzione potrà essere effettuata nell'ambito della riorganizzazione della rete nefrologica regionale (RENOT).

La **Neurochirurgia** presenta un eccesso di 4 unità. Attualmente l'offerta è collocata in 13 strutture di cui 11 pubbliche, in una di queste sono presenti 2 UUOCC che dovranno essere accorpate. Un intervento di riduzione dei punti di offerta dovrà tener conto, oltre che della tipologia universitaria della struttura e del ruolo nelle reti, principalmente Ictus e Trauma, della tipicità e volume delle prestazioni erogate. Contestualmente alla riduzione dei reparti nell'Area metropolitana di Roma, si prevede l'apertura di un'unità nella provincia di Frosinone.

- Trasformazione dei PPI, in coerenza con quanto disposto dal DM n. 70/2015, in postazione “118” medicalizzata e valutazione per l’eventuale attivazione di punti di offerta di assistenza primaria, attraverso presidi ambulatoriali territoriali di medicina generale, nell’ambito di quanto previsto dall’Accordo recepito con DCA 376/2014, in modo da costituire un effettivo punto di riferimento per i cittadini.
- Completamento dell’attività di affidamento all’ARES dei trasporti secondari su tutto il territorio regionale con centralizzazione del servizio.
- Completamento dell’aggregazione delle Centrali di Ascolto della Continuità Assistenziale in modo da rispettare lo standard di una centrale su base provinciale.
- Realizzazione in tutti i DEA II, DEA I e PS che fanno parte delle reti tempo-dipendenti di un sistema di teletrasmissione di immagini e di teleconsulenza.
- Completamento della Rete dell’emergenza ospedaliera con: (1) adeguamento a DEA II del SM Goretti di Latina, conseguente all’attivazione dell’UTN; (2) adeguamento a DEA II del Policlinico Tor Vergata, conseguente all’attivazione della Unità Perinatale di I livello.
- Consolidamento delle Reti tempo-dipendenti:
 - ✓ monitoraggio e verifica della unità cardiologica con servizio di emodinamica dell’Ospedale G.B. Grassi di Roma, che non rispetta i parametri di volume di IMA e PTCA, e accorpamento in un unico servizio delle due emodinamiche del Policlinico Umberto I;
 - ✓ potenziamento del “back-transfert” per pazienti, a rischio contenuto, verso le strutture cardiologiche senza emodinamica;
 - ✓ incremento della centralizzazione primaria verso i tre centri CTS della Rete trauma mediante l’implementazione con il 118 di protocolli per il trasferimento primario di pazienti con triage giallo/rosso con diagnosi di trauma grave/neuro-trauma verso i CTS nell’area metropolitana e verso i CTZ nelle aree extra-metropolitane;
 - ✓ concentrazione verso le UTN II dei casi più complessi che richiedono trattamenti di neuroradiologia interventistica;
 - ✓ avvio/completamento di un percorso formativo sul trauma grave e sul trattamento di trombolisi per i centri non UTN.

- Promozione dell'appropriatezza dell'assistenza al parto:
 - ✓ interventi volti alla riduzione del tasso di taglio cesareo primario;
 - ✓ Disaccredimento dell'attività ostetrica per le case di cura private con volume di attività inferiore a 500 parti/anno.
- Apertura del Nuovo Ospedale dei Castelli (NOC) con contestuale rimodulazione dell'offerta dei presidi ospedalieri della ASL RM 6, ad invarianza degli 864 pl complessivi.
- Apertura di un modulo di lungodegenza di 20 posti letto presso il Policlinico Tor Vergata e lo stabilimento di Bracciano, quest'ultimo a supporto all'attività per acuti del Polo ospedaliero Civitavecchia-Bracciano e dell'Azienda Sant'Andrea.
- Avvio del processo di riconversione e/o fusione delle strutture ospedaliere private accreditate, secondo le modalità previste dal punto 2.5 del DM 70, da completare alla pubblicazione degli elenchi relativi alle strutture monospecialistiche da parte della Conferenza Stato-Regioni. Sono escluse dall'intervento quelle strutture con un numero di posti letto per acuti inferiore a 40, in presenza di una importante attività post-acuzie che garantisce la continuità del percorso di cura o quelle con la disciplina di oncologia. L'eventuale riconversione in posti territoriali dovrà tener conto del fabbisogno regionale ai sensi del DCA n. U00039 del 20 marzo 2012 "Assistenza Territoriale. Ridefinizione e riordino dell'offerta assistenziale residenziale e semiresidenziale a persone non autosufficienti, anche anziane e a persone con disabilità fisica, psichica e sensoriale". L'eventuale riconversione della struttura in monospecialistica, con un numero di posti letto uguale o superiore a 40, sarà effettuata in coerenza con la programmazione regionale e con una analisi del fabbisogno a livello aziendale della specialità individuata.

APPENDICE

Schede per singolo Istituto di ricovero

Legenda

Nelle schede per Istituto i posti letto sono distribuiti in cinque Aree funzionali, mantenendo distinta quella per i Detenuti:

- Area Medica (M)
- Area Chirurgica (C)
- Area Critica (AC)
- Area Materno-Infantile-Pediatria (MIP)
- Post-Acuzie (PA)

I moduli polispecialistici di DH medico (codice 02) e chirurgico (codice 98) ricomprendono le specialità delle relative Aree, mantenendo la specificità per l'Area Materno-Infantile-Pediatria, Psichiatria, Malattie Infettive e Riabilitazione.

Nelle strutture pubbliche, in una logica di intensità di cure, è stata considerata l'attività di day hospital e/o di day surgery come multispecialistica, mentre nelle strutture private accreditate si è tenuto conto delle discipline accreditate nei DCA di riferimento.

Legenda Box posti letto

M	Area Medica
C	Area Chirurgica
AC	Area Critica
MIP	Area Materno Infantile Pediatrica
PA	Post Acuzie

Legenda Box Ruolo nella Rete

Rete emergenza	PS; DEA I livello; DEA II livello
Rete perinatale	I = I livello Accordo Stato-Regioni 16/12/2010 II = II livello Accordo Stato-Regioni 16/12/2010 (presenza di TIN)
Rete pediatrica	<i>Hub</i> = centro di riferimento per emergenza pediatrica medica e/o chirurgica <i>Spoke</i> = PS/DEA in Istituto con reparto di pediatria
Rete cardiologica/ cardiochirurgica	C = Cardiologia/UTIC E = Cardiologia/UTIC con servizio di emodinamica E+CC = Cardiologia/UTIC con servizio di emodinamica e Cardiochirurgia CC= supporto alla rete cardiochirurgica
Rete ictus	UTN I = Unità di Trattamento Neurovascolare di I livello (<i>Spoke</i>) UTN II = Unità di Trattamento Neurovascolare di II livello (<i>Hub</i>)
Rete trauma	PST = Presidio di Pronto Soccorso per Traumi (<i>Spoke</i> di I Livello) CTZ = Centro Traumi di Zona (<i>Spoke</i> di II Livello) CTS = Centro Traumi di Alta Specializzazione (<i>Hub</i>)

Regione Lazio: Posti Letto Programmati per disciplina

AF	Codice Disciplina	Descrizione	POSTI LETTO PROGRAMMATI					
			ORD	PUBBLICO		TOTALE		Totale
				DH	Totale	ORD	DH	Totale
M	02	DAY HOSPITAL MULTISPECIALISTICO		619	619		834	834
	05	ANGIOLOGIA	10		10	20	1	21
	08	CARDIOLOGIA	490	8	498	727	8	735
	18	EMATOLOGIA	116		116	155		155
	19	MALATTIE ENDOCRINE DEL RICAMBIO E NUTRIZ	14		14	62	8	70
	20	IMMUNOLOGIA	16		16	16		16
	21	GERIATRIA	110		110	220		220
	24	MALATTIE INFETTIVE E TROPICALI	299		299	339		339
	26	MEDICINA GENERALE	1.941		1.941	3.256	54	3.310
	29	NEFROLOGIA	110		110	171		171
	32	NEUROLOGIA	176		176	252	3	255
	40	PSICHIATRIA	360	39	399	360	44	404
	52	DERMATOLOGIA	10		10	62		62
	58	GASTROENTEROLOGIA	125		125	169		169
	61	MEDICINA NUCLEARE	10		10	10		10
	64	ONCOLOGIA	143		143	353	23	376
	66	ONCOEMATOLOGIA	50		50	50		50
	68	PNEUMOLOGIA	138		138	205	6	211
	71	REUMATOLOGIA	16		16	44		44
	Totale		4.134	666	4.800	6.471	981	7.452
C	07	CARDIOCHIRURGIA	90		90	147		147
	09	CHIRURGIA GENERALE	1.203		1.203	2.188	63	2.251
	10	CHIRURGIA MAXILLO FACCIALE	49	3	52	57	3	60
	12	CHIRURGIA PLASTICA	64	6	70	90	6	96
	13	CHIRURGIA TORACICA	88		88	110		110
	14	CHIRURGIA VASCOLARE	154	3	157	189	3	192
	30	NEUROCHIRURGIA	176		176	240		240
	34	OCULISTICA	39	8	47	56	29	85
	35	ODONTOIATRIA E STOMATOLOGIA	7		7	15		15
	36	ORTOPEDIA E TRAUMATOLOGIA	726		726	1.480	54	1.534
	37G	GINECOLOGIA	24		24	76	4	80
	38	OTORINOLARINGOIATRIA	178		178	278	4	282
	43	UROLOGIA	249		249	479	2	481
	48	NEFROLOGIA (ABILITATO AL TRAPIANTO RENE)	17		17	39		39
	98	DAY SURGERY MULTISPECIALISTICO		535	535		730	730
	Totale		3.064	555	3.619	5.444	898	6.342
AC	47	GRANDI USTIONATI	14		14	14		14
	49	TERAPIA INTENSIVA	406		406	560		560
	50	UNITA' CORONARICA	150		150	222		222
	51	ASTANTERIA/BREVE OSS./MEDICINA D'URGENZA	324		324	425		425
	UTN	UTN	64		64	72		72
	Totale		958		958	1.293		1.293
MIP	11	CHIRURGIA PEDIATRICA	23	6	29	31	6	37
	33	NEUROPSICHIATRIA INFANTILE	22	39	61	40	43	83
	37	OSTETRICIA-GINECOLOGIA	606		606	1.072	9	1.081
	37G	GINECOLOGIA	24		24	5		5
	39	PEDIATRIA	213	31	244	250	39	289
	62	NEONATOLOGIA	159		159	239		239
	65	ONCOEMATOLOGIA PEDIATRICA	12		12	12		12
	73	TERAPIA INTENSIVA NEONATALE	64		64	136		136
	76	NEUROCHIRURGIA PEDIATRICA				14		14
	Totale		1.123	76	1.199	1.799	97	1.896
	97	DETENUTI	35		35	35		35
	Totale		35		35	35		35
PA	28	UNITA' SPINALE	46	1	47	88	1	89
	56	RECUPERO E RIABILITAZIONE	228	25	253	2.650	232	2.882
	60	LUNGODEGENTI	135		135	935		935
	75	NEURORIABILITAZIONE				176		176
	Totale		409	26	435	3.849	233	4.082
Totale			9.723	1.323	11.046	18.891	2.209	21.100

Codice Azienda: 0201 - ASL: Roma1 (ex RM A) Codice struttura: 120072
 Denominazione: OSPEDALE S. GIOVANNI CALIBITA FATEBENEFRAPELLI
 Comune: Roma Tipologia: Ospedale Classificato

AF	Codice Disciplina	Descrizione	PL Programmati		
			ORD	DH	Totale
M	02	DAY HOSPITAL MULTISPECIALISTICO		18	18
	08	CARDIOLOGIA	19		19
	26	MEDICINA GENERALE	22		22
	32	NEUROLOGIA	6		6
	64	ONCOLOGIA	10		10
	Totale		57	18	75
C	09	CHIRURGIA GENERALE	32		32
	36	ORTOPEDIA E TRAUMATOLOGIA	13		13
	38	OTORINOLARINGOIATRIA	13		13
	43	UROLOGIA	11		11
	98	DAY SURGERY MULTISPECIALISTICO		4	4
	Totale		69	4	73
AC	49	TERAPIA INTENSIVA	12		12
	50	UNITA' CORONARICA	4		4
	51	ASTANTERIA/BREVE OSS./MEDICINA D'URGENZA	10		10
	Totale		26		26
MIP	37	OSTETRICIA-GINECOLOGIA	56		56
	62	NEONATOLOGIA	13		13
	73	TERAPIA INTENSIVA NEONATALE	12		12
	Totale		81		81
	Totale		233	22	255

Ruolo nella Rete

Emergenza: DEA I	Trauma: PST	Ictus:
Cardiologica: C	Perinatale: II	Pediatria:

NOTA: I posti letto diurni sono da intendersi per le specialità di accreditamento della struttura

Codice Azienda: 0201 - ASL: Roma1 (ex RM A) Codice struttura: 120079
Denominazione: VILLA DOMELIA S.R.L.
Comune: Roma Tipologia: Privata Accreditata

AF	Codice Disciplina	Descrizione	ORD	PL Programmati	
				DH	Totale
M	26	MEDICINA GENERALE	60	7	67
Totale			60	7	67
PA	60	LUNGODEGENTI	21		21
Totale			21		21
Totale			81	7	88

Ruolo nella Rete

Emergenza:	Trauma:	Ictus:
Cardiologica:	Perinatale:	Pediatria:

Codice Azienda: 0201 - ASL: Roma1 (ex RM A) Codice struttura: 120083
Denominazione: VILLA VALERIA S.R.L.
Comune: Roma Tipologia: Privata Accreditata

AF	Codice Disciplina	Descrizione	PL Programmati		
			ORD	DH	Totale
C	36	ORTOPEDIA E TRAUMATOLOGIA	21	4	25
Totale			21	4	25
Totale			21	4	25

Ruolo nella Rete

Emergenza:	Trauma:	Ictus:
Cardiologica:	Perinatale:	Pediatria:

Codice Azienda: 0201 - ASL: Roma1 (ex RM A) Codice struttura: 120084
Denominazione: VILLA TIBERIA S.R.L.
Comune: Roma Tipologia: Privata Accreditata

AF	Codice Disciplina	Descrizione	ORD	PL Programmati	
				DH	Totale
M	26	MEDICINA GENERALE	49	9	58
Totale			49	9	58
C	09	CHIRURGIA GENERALE	40	9	49
Totale			40	9	49
Totale			89	18	107

Ruolo nella Rete

Emergenza:	Trauma:	Ictus:
Cardiologica:	Perinatale:	Pediatria:

Codice Azienda: 0201 - ASL: Roma1 (ex RM A) Codice struttura: 120087
Denominazione: POLICLINICO ITALIA
Comune: Roma Tipologia: Privata Accreditata

AF	Codice Disciplina	Descrizione	PL Programmati		
			ORD	DH	Totale
PA	56	RECUPERO E RIABILITAZIONE	72	8	80
Totale			72	8	80
Totale			72	8	80

Ruolo nella Rete

Emergenza:	Trauma:	Ictus:
Cardiologica:	Perinatale:	Pediatria:

Codice Azienda: 0201 - ASL: Roma1 (ex RM A) Codice struttura: 120105
Denominazione: MARCO POLO
Comune: Roma Tipologia: Privata Accreditata

AF	Codice	Disciplina	Descrizione	PL		Totale
				ORD	DH	
M	64		ONCOLOGIA	20	9	29
Totale				20	9	29
Totale				20	9	29

Ruolo nella Rete

Emergenza:	Trauma:	Ictus:
Cardiologica:	Perinatale:	Pediatria:

Codice Azienda: 0201 - ASL: Roma1 (ex RM E) Codice struttura: 120026

Denominazione: OSPEDALE S. SPIRITO

Comune: Roma Tipologia: Presidio di Azienda

AF	Codice Disciplina	Descrizione	PL Programmati		
			ORD	DH	Totale
M	02	DAY HOSPITAL MULTISPECIALISTICO		24	24
	08	CARDIOLOGIA	18		18
	26	MEDICINA GENERALE	40		40
	40	PSICHIATRIA	16	2	18
	Totale		74	26	100
C	09	CHIRURGIA GENERALE	20		20
	36	ORTOPEDIA E TRAUMATOLOGIA	24		24
	43	UROLOGIA	8		8
	98	DAY SURGERY MULTISPECIALISTICO		11	11
	Totale		52	11	63
AC	49	TERAPIA INTENSIVA	10		10
	50	UNITA' CORONARICA	6		6
	51	ASTANTERIA/BREVE OSS./MEDICINA D'URGENZA	12		12
	Totale		28		28
MIP	37	OSTETRICIA-GINECOLOGIA	16		16
	62	NEONATOLOGIA	4		4
	Totale		20		20
	Totale		174	37	211

Ruolo nella Rete

Emergenza: DEA I	Trauma: PST	Ictus:
Cardiologica: E	Perinatale: I	Pediatria:

Codice Azienda: 0201 - ASL: Roma1 (ex RM E) Codice struttura: 12002602
 Denominazione: VILLA BETANIA
 Comune: Roma Tipologia: Privata Accreditata

AF	Codice Disciplina	Descrizione	PL Programmati		
			ORD	DH	Totale
M	26	MEDICINA GENERALE	10	4	14
Totale			10	4	14
C	09	CHIRURGIA GENERALE	37	10	47
Totale			37	10	47
PA	56	RECUPERO E RIABILITAZIONE	30	3	33
	60	LUNGODEGENTI	30		30
Totale			60	3	63
Totale			107	17	124

Ruolo nella Rete

Emergenza:	Trauma:	Ictus:
Cardiologica:	Perinatale:	Pediatria:

Codice Azienda: 0201 - ASL: Roma1 (ex RM E) Codice struttura: 120030
Denominazione: OSPEDALE REGIONALE OFTALMICO
Comune: Roma Tipologia: Presidio di Azienda

AF	Codice	Disciplina	Descrizione	PL		Totale
				ORD	DH	
C	34		OCULISTICA	10	8	18
Totale				10	8	18
Totale				10	8	18

Ruolo nella Rete

Emergenza: PS-SPEC	Trauma:	Ictus:
Cardiologica:	Perinatale:	Pediatria:

Codice Azienda: 0201 - ASL: Roma1 (ex RM E) Codice struttura: 120071
 Denominazione: OSPEDALE S. PIETRO FATEBENEFRATELLI
 Comune: Roma Tipologia: Ospedale Classificato

AF	Codice Disciplina	Descrizione	PL Programmati		
			ORD	DH	Totale
M	02	DAY HOSPITAL MULTISPECIALISTICO		18	18
	08	CARDIOLOGIA	25		25
	21	GERIATRIA	16		16
	26	MEDICINA GENERALE	52		52
	32	NEUROLOGIA	13		13
	64	ONCOLOGIA	13		13
	Totale		119	18	137
C	09	CHIRURGIA GENERALE	53		53
	14	CHIRURGIA VASCOLARE	8		8
	36	ORTOPEDIA E TRAUMATOLOGIA	34		34
	38	OTORINOLARINGOIATRIA	10		10
	43	UROLOGIA	10		10
	98	DAY SURGERY MULTISPECIALISTICO		14	14
	Totale		115	14	129
AC	49	TERAPIA INTENSIVA	8		8
	50	UNITA' CORONARICA	8		8
	51	ASTANTERIA/BREVE OSS./MEDICINA D'URGENZA	10		10
	Totale		26		26
MIP	37	OSTETRICIA-GINECOLOGIA	89		89
	39	PEDIATRIA	17	3	20
	62	NEONATOLOGIA	8		8
	73	TERAPIA INTENSIVA NEONATALE	12		12
	Totale		126	3	129
	Totale		386	35	421

Ruolo nella Rete

Emergenza: DEA I	Trauma: PST	Ictus:
Cardiologica: E	Perinatale: II	Pediatria: Spoke

NOTA: I posti letto diurni sono da intendersi per le specialità di accreditamento della struttura

Codice Azienda: 0201 - ASL: Roma1 (ex RM E) Codice struttura: 120073
 Denominazione: OSPEDALE SAN CARLO DI NANCY
 Comune: Roma Tipologia: Privata Accreditata

AF	Codice Disciplina	Descrizione	PL Programmati		Totale
			ORD	DH	
M	26	MEDICINA GENERALE	30		30
	Totale		30		30
C	09	CHIRURGIA GENERALE	28		28
	34	OCULISTICA	1		1
	36	ORTOPEDIA E TRAUMATOLOGIA	30		30
	37G	GINECOLOGIA	15		15
	38	OTORINOLARINGOIATRIA	10		10
	43	UROLOGIA	20		20
	98	DAY SURGERY MULTISPECIALISTICO		14	14
	Totale		104	14	118
	Totale		134	14	148

Ruolo nella Rete

Emergenza: PS	Trauma:	Ictus:
Cardiologica:	Perinatale:	Pediatria:

NOTA: I posti letto diurni sono da intendersi per le specialità di accreditamento della struttura

Codice Azienda: 0201 - ASL: Roma1 (ex RM E) Codice struttura: 120074
 Denominazione: OSPEDALE CRISTO RE
 Comune: Roma Tipologia: Privata Accreditata

AF	Codice Disciplina	Descrizione	PL Programmati		Totale
			ORD	DH	
M	02	DAY HOSPITAL MULTISPECIALISTICO		7	7
	26	MEDICINA GENERALE	36		36
	Totale		36	7	43
C	09	CHIRURGIA GENERALE	20		20
	36	ORTOPEDIA E TRAUMATOLOGIA	20		20
	38	OTORINOLARINGOIATRIA	4		4
	43	UROLOGIA	20		20
	98	DAY SURGERY MULTISPECIALISTICO		8	8
	Totale		64	8	72
AC	49	TERAPIA INTENSIVA	12		12
	Totale		12		12
MIP	37	OSTETRICIA-GINECOLOGIA	50		50
	62	NEONATOLOGIA	8		8
	Totale		58		58
	Totale		170	15	185

Ruolo nella Rete

Emergenza: PS	Trauma:	Ictus:
Cardiologica:	Perinatale: I	Pediatria:

NOTA: I posti letto diurni sono da intendersi per le specialità di accreditamento della struttura

Codice Azienda: 0201 - ASL: Roma1 (ex RM E) Codice struttura: 120097

Denominazione: VILLA AURORA

Comune: Roma Tipologia: Privata Accreditata

AF	Codice Disciplina	Descrizione	PL Programmati		
			ORD	DH	Totale
C	36	ORTOPEDIA E TRAUMATOLOGIA	25	5	30
Totale			25	5	30
Totale			25	5	30

Ruolo nella Rete

Emergenza:	Trauma:	Ictus:
Cardiologica:	Perinatale:	Pediatria:

Codice Azienda: 0201 - ASL: Roma1 (ex RM E) Codice struttura: 120115

Denominazione: SANTA FAMIGLIA

Comune: Roma Tipologia: Privata Accreditata

AF	Codice Disciplina	Descrizione	PL Programmati		
			ORD	DH	Totale
MIP	37	OSTETRICIA-GINECOLOGIA	42	6	48
	62	NEONATOLOGIA	8		8
Totale			50	6	56
Totale			50	6	56

Ruolo nella Rete

Emergenza:	Trauma:	Ictus:
Cardiologica:	Perinatale: I	Pediatria:

Codice Azienda: 0201 - ASL: Roma1 (ex RM E) Codice struttura: 120146
Denominazione: S. RITA DA CASCIA
Comune: Roma Tipologia: Privata Accreditata

AF	Codice Disciplina	Descrizione	PL Programmati		Totale
			ORD	DH	
PA	56	RECUPERO E RIABILITAZIONE	30		30
Totale			30		30
Totale			30		30

Ruolo nella Rete

Emergenza:	Trauma:	Ictus:
Cardiologica:	Perinatale:	Pediatria:

Codice Azienda: 0201 - ASL: Roma1 (ex RM E) Codice struttura: 120159
Denominazione: NUOVA VILLA CLAUDIA
Comune: Roma Tipologia: Privata Accreditata

AF	Codice Disciplina	Descrizione	PL Programmati		Totale
			ORD	DH	
C	37G	GINECOLOGIA	12	3	15
	43	UROLOGIA	19	1	20
Totale			31	4	35
Totale			31	4	35

Ruolo nella Rete

Emergenza:	Trauma:	Ictus:
Cardiologica:	Perinatale:	Pediatria:

Codice Azienda: 0201 - ASL: Roma1 (ex RM E) Codice struttura: 120163

Denominazione: SAN FELICIANO

Comune: Roma Tipologia: Privata Accreditata

AF	Codice Disciplina	Descrizione	PL Programmati		
			ORD	DH	Totale
M	26	MEDICINA GENERALE	25	2	27
	29	NEFROLOGIA	13		13
Totale			38	2	40
C	09	CHIRURGIA GENERALE	6	1	7
	36	ORTOPEDIA E TRAUMATOLOGIA	22	1	23
	38	OTORINOLARINGOIATRIA	9	1	10
Totale			37	3	40
PA	56	RECUPERO E RIABILITAZIONE	20		20
Totale			20		20
Totale			95	5	100

Ruolo nella Rete

Emergenza:	Trauma:	Ictus:
Cardiologica:	Perinatale:	Pediatria:

Codice Azienda: 0201 - ASL: Roma1 (ex RM E) Codice struttura: 120179
Denominazione: OSPEDALE ANCELLE FRANCESCAE DEL BUON PASTORE
Comune: Roma Tipologia: Privata Accreditata

AF	Codice Disciplina	Descrizione	PL Programmati		
			ORD	DH	Totale
PA	56	RECUPERO E RIABILITAZIONE	41	4	45
	60	LUNGODEGENTI	47		47
Totale			88	4	92
Totale			88	4	92

Ruolo nella Rete

Emergenza:	Trauma:	Ictus:
Cardiologica:	Perinatale:	Pediatria:

Codice Azienda: 0201 - ASL: Roma1 (ex RM E) Codice struttura: 120180
 Denominazione: AURELIA HOSPITAL
 Comune: Roma Tipologia: Privata Accreditata

AF	Codice Disciplina	Descrizione	PL Programmati		
			ORD	DH	Totale
M	02	DAY HOSPITAL MULTISPECIALISTICO		1	1
	08	CARDIOLOGIA	20		20
	26	MEDICINA GENERALE	26		26
	29	NEFROLOGIA	10		10
	Totale		56	1	57
C	09	CHIRURGIA GENERALE	54		54
	36	ORTOPEDIA E TRAUMATOLOGIA	20		20
	43	UROLOGIA	10		10
	98	DAY SURGERY MULTISPECIALISTICO		7	7
	Totale		84	7	91
AC	49	TERAPIA INTENSIVA	11		11
	50	UNITA' CORONARICA	6		6
	51	ASTANTERIA/BREVE OSS./MEDICINA D'URGENZA	12		12
	Totale		29		29
MIP	37G	GINECOLOGIA	5		5
	Totale		5		5
PA	56	RECUPERO E RIABILITAZIONE	49	5	54
	Totale		49	5	54
	Totale		223	13	236

Ruolo nella Rete

Emergenza: DEA I	Trauma: PST	Ictus:
Cardiologica: E	Perinatale:	Pediatria:

NOTA: I posti letto diurni sono da intendersi per le specialità di accreditamento della struttura

Codice Azienda: 0201 - ASL: Roma1 (ex RM E) Codice struttura: 120264
Denominazione: VILLA VERDE
Comune: Roma Tipologia: Privata Accreditata

AF	Codice Disciplina	Descrizione	ORD	PL Programmati	
				DH	Totale
PA	60	LUNGODEGENTI	60		60
Totale			60		60
Totale			60		60

Ruolo nella Rete

Emergenza:	Trauma:	Ictus:
Cardiologica:	Perinatale:	Pediatria:

Codice Azienda: 0201 - ASL: Roma1 (ex RM E) Codice struttura: 120285
 Denominazione: OSPEDALE S. FILIPPO NERI
 Comune: Roma Tipologia: Presidio di Azienda

AF	Codice Disciplina	Descrizione	PL Programmati		
			ORD	DH	Totale
M	02	DAY HOSPITAL MULTISPECIALISTICO		27	27
	08	CARDIOLOGIA	40		40
	26	MEDICINA GENERALE	69		69
	32	NEUROLOGIA	16		16
	40	PSICHIATRIA	16	2	18
	58	GASTROENTEROLOGIA	12		12
	64	ONCOLOGIA	9		9
	68	PNEUMOLOGIA	14		14
	Totale		176	29	205
C	09	CHIRURGIA GENERALE	44		44
	10	CHIRURGIA MAXILLO FACCIALE	6		6
	14	CHIRURGIA VASCOLARE	16		16
	30	NEUROCHIRURGIA	16		16
	36	ORTOPEDIA E TRAUMATOLOGIA	20		20
	38	OTORINOLARINGOIATRIA	8		8
	43	UROLOGIA	10		10
	98	DAY SURGERY MULTISPECIALISTICO		14	14
	Totale		120	14	134
AC	49	TERAPIA INTENSIVA	20		20
	50	UNITA' CORONARICA	8		8
	51	ASTANTERIA/BREVE OSS./MEDICINA D'URGENZA	18		18
	Totale		46		46
MIP	37	OSTETRICIA-GINECOLOGIA	20		20
	62	NEONATOLOGIA	8		8
	Totale		28		28
PA	56	RECUPERO E RIABILITAZIONE	27	3	30
	Totale		27	3	30
	Totale		397	46	443

Ruolo nella Rete

Emergenza: DEA I	Trauma: PST	Ictus:
Cardiologica: E	Perinatale: I	Pediatria:

Codice Azienda: 0201 - ASL: Roma1 (ex RM E) Codice struttura: 12028505
Denominazione: SALUS INFIRMORUM
Comune: Roma Tipologia: Privata Accreditata

AF	Codice Disciplina	Descrizione	PL Programmati		Totale
			ORD	DH	
PA	56	RECUPERO E RIABILITAZIONE	35	3	38
	60	LUNGODEGENTI	20		20
Totale			55	3	58
Totale			55	3	58

Ruolo nella Rete

Emergenza:	Trauma:	Ictus:
Cardiologica:	Perinatale:	Pediatria:

Codice Azienda: 0201 - ASL: Roma1 (ex RM E) Codice struttura: 120328
Denominazione: DON CARLO GNOCCHI
Comune: Roma Tipologia: Privata Accreditata

AF	Codice Disciplina	Descrizione	PL Programmati		Totale
			ORD	DH	
PA	56	RECUPERO E RIABILITAZIONE	20		20
Totale			20		20
Totale			20		20

Ruolo nella Rete

Emergenza:	Trauma:	Ictus:
Cardiologica:	Perinatale:	Pediatria:

Codice Azienda: 0202 - ASL: Roma2 (ex RM B) Codice struttura: 120104
 Denominazione: VILLA FULVIA SRL
 Comune: Roma Tipologia: Privata Accreditata

AF	Codice Disciplina	Descrizione	PL Programmati		
			ORD	DH	Totale
M	26	MEDICINA GENERALE	25		25
		Totale	25		25
PA	56	RECUPERO E RIABILITAZIONE	135	15	150
		Totale	135	15	150
		Totale	160	15	175

Ruolo nella Rete

Emergenza:	Trauma:	Ictus:
Cardiologica:	Perinatale:	Pediatria:

Codice Azienda: 0202 - ASL: Roma2 (ex RM B) Codice struttura: 120132
Denominazione: GUARNIERI SPA
Comune: Roma Tipologia: Privata Accreditata

AF	Codice Disciplina	Descrizione	PL Programmati		
			ORD	DH	Totale
M	26	MEDICINA GENERALE	37	3	40
Totale			37	3	40
C	09	CHIRURGIA GENERALE	60	9	69
Totale			60	9	69
Totale			97	12	109

Ruolo nella Rete

Emergenza:	Trauma:	Ictus:
Cardiologica:	Perinatale:	Pediatria:

Codice Azienda: 0202 - ASL: Roma2 (ex RM B) Codice struttura: 120165
 Denominazione: POLICLINICO CASILINO
 Comune: Roma Tipologia: Privata Accreditata

AF	Codice Disciplina	Descrizione	PL Programmati		
			ORD	DH	Totale
M	02	DAY HOSPITAL MULTISPECIALISTICO		4	4
	08	CARDIOLOGIA	24		24
	26	MEDICINA GENERALE	44		44
	Totale		68	4	72
C	09	CHIRURGIA GENERALE	24		24
	12	CHIRURGIA PLASTICA	4		4
	36	ORTOPEDIA E TRAUMATOLOGIA	21		21
	43	UROLOGIA	10		10
	98	DAY SURGERY MULTISPECIALISTICO		12	12
	Totale		59	12	71
AC	49	TERAPIA INTENSIVA	8		8
	50	UNITA' CORONARICA	6		6
	51	ASTANTERIA/BREVE OSS./MEDICINA D'URGENZA	25		25
	Totale		39		39
MIP	37	OSTETRICIA-GINECOLOGIA	38		38
	62	NEONATOLOGIA	16		16
	73	TERAPIA INTENSIVA NEONATALE	16		16
	Totale		70		70
	Totale		236	16	252

Ruolo nella Rete

Emergenza: DEA I	Trauma: PST	Ictus:
Cardiologica: E	Perinatale: II	Pediatria:

NOTA: I posti letto diurni sono da intendersi per le specialità di accreditamento della struttura

Codice Azienda: 0202 - ASL: Roma2 (ex RM B) Codice struttura: 120166

Denominazione: NUOVA ITOR

Comune: Roma Tipologia: Privata Accreditata

AF	Codice Disciplina	Descrizione	PL Programmati		
			ORD	DH	Totale
M	08	CARDIOLOGIA	10		10
	26	MEDICINA GENERALE	35	2	37
	29	NEFROLOGIA	14		14
Totale			59	2	61
C	09	CHIRURGIA GENERALE	17	2	19
	36	ORTOPEDIA E TRAUMATOLOGIA	32	2	34
	37G	GINECOLOGIA	3	1	4
	38	OTORINOLARINGOIATRIA	8	2	10
Totale			60	7	67
AC	50	UNITA' CORONARICA	3		3
Totale			3		3
Totale			122	9	131

Ruolo nella Rete

Emergenza:	Trauma:	Ictus:
Cardiologica:	Perinatale:	Pediatria:

Codice Azienda: 0202 - ASL: Roma2 (ex RM B) Codice struttura: 120267
 Denominazione: OSPEDALE SANDRO PERTINI
 Comune: Roma Tipologia: Presidio di Azienda

AF	Codice Disciplina	Descrizione	PL Programmati		
			ORD	DH	Totale
M	02	DAY HOSPITAL MULTISPECIALISTICO		25	25
	08	CARDIOLOGIA	30		30
	26	MEDICINA GENERALE	72		72
	29	NEFROLOGIA	8		8
	40	PSICHIATRIA	16		16
	64	ONCOLOGIA	8		8
	68	PNEUMOLOGIA	16		16
	Totale		150	25	175
C	09	CHIRURGIA GENERALE	30		30
	14	CHIRURGIA VASCOLARE	16		16
	36	ORTOPEDIA E TRAUMATOLOGIA	30		30
	38	OTORINOLARINGOIATRIA	5		5
	98	DAY SURGERY MULTISPECIALISTICO		19	19
	Totale		81	19	100
AC	49	TERAPIA INTENSIVA	12		12
	50	UNITA' CORONARICA	8		8
	51	ASTANTERIA/BREVE OSS./MEDICINA D'URGENZA	16		16
	Totale		36		36
MIP	37	OSTETRICIA-GINECOLOGIA	25		25
	39	PEDIATRIA	9	1	10
	62	NEONATOLOGIA	6		6
	Totale		40	1	41
	97	DETENUTI	21		21
	Totale		21		21
	Totale		328	45	373

Ruolo nella Rete

Emergenza: DEA I	Trauma: PST	Ictus:
Cardiologica: E	Perinatale: I	Pediatria: Spoke

Codice Azienda: 0202 - ASL: Roma2 (ex RM C) Codice struttura: 12006601
 Denominazione: OSP. S. EUGENIO (Polo S. Eugenio - C.T.O. A. Alesini)
 Comune: Roma Tipologia: Presidio di Azienda

AF	Codice Disciplina	Descrizione	PL Programmati		
			ORD	DH	Totale
M	02	DAY HOSPITAL MULTISPECIALISTICO		10	10
	08	CARDIOLOGIA	16		16
	18	EMATOLOGIA	4		4
	21	GERIATRIA	12		12
	26	MEDICINA GENERALE	98		98
	29	NEFROLOGIA	6		6
	32	NEUROLOGIA	12		12
	40	PSICHIATRIA	16		16
	61	MEDICINA NUCLEARE	2		2
	Totale		166	10	176
C	09	CHIRURGIA GENERALE	38		38
	12	CHIRURGIA PLASTICA	10		10
	30	NEUROCHIRURGIA	11		11
	36	ORTOPEDIA E TRAUMATOLOGIA	18		18
	38	OTORINOLARINGOIATRIA	1		1
	43	UROLOGIA	16		16
	98	DAY SURGERY MULTISPECIALISTICO		17	17
	Totale		94	17	111
AC	47	GRANDI USTIONATI	14		14
	49	TERAPIA INTENSIVA	18		18
	50	UNITA' CORONARICA	6		6
	51	ASTANTERIA/BREVE OSS./MEDICINA D'URGENZA	22		22
	UTN	UTN	6		6
	Totale		66		66
MIP	37	OSTETRICIA-GINECOLOGIA	15		15
	39	PEDIATRIA	10	1	11
	62	NEONATOLOGIA	6		6
	73	TERAPIA INTENSIVA NEONATALE	4		4
	Totale		35	1	36
	Totale		361	28	389

Ruolo nella Rete

Emergenza: DEA I	Trauma: CTZ	Ictus: UTN I
Cardiologica: E	Perinatale: II	Pediatria: Spoke

Codice Azienda: 0202 - ASL: Roma2 (ex RM C) Codice struttura: 12006602
 Denominazione: OSP. C.T.O. A. ALESINI (Polo S. Eugenio - C.T.O. A. Alesini)
 Comune: Roma Tipologia: Presidio di Azienda

AF	Codice Disciplina	Descrizione	PL Programmati		Totale
			ORD	DH	
C	09	CHIRURGIA GENERALE	13		13
	36	ORTOPEDIA E TRAUMATOLOGIA	30		30
	98	DAY SURGERY MULTISPECIALISTICO		20	20
Totale			43	20	63
AC	49	TERAPIA INTENSIVA	8		8
	Totale			8	
PA	28	UNITA' SPINALE	32		32
	56	RECUPERO E RIABILITAZIONE	20	5	25
Totale			52	5	57
Totale			103	25	128

Ruolo nella Rete

Emergenza: PS-SPEC	Trauma: PST-SPEC	Ictus:
Cardiologica:	Perinatale:	Pediatria:

Codice Azienda: 0202 - ASL: Roma2 (ex RM C) Codice struttura: 120076
 Denominazione: MADRE GIUSEPPINA VANNINI
 Comune: Roma Tipologia: Ospedale Classificato

AF	Codice Disciplina	Descrizione	PL Programmati		
			ORD	DH	Totale
M	08	CARDIOLOGIA	18		18
	26	MEDICINA GENERALE	50	16	66
	Totale		68	16	84
C	09	CHIRURGIA GENERALE	41	2	43
	36	ORTOPEDIA E TRAUMATOLOGIA	34	2	36
	Totale		75	4	79
AC	49	TERAPIA INTENSIVA	8		8
	50	UNITA' CORONARICA	9		9
	51	ASTANTERIA/BREVE OSS./MEDICINA D'URGENZA	19		19
	Totale		36		36
MIP	37	OSTETRICIA-GINECOLOGIA	24	1	25
	62	NEONATOLOGIA	2		2
	Totale		26	1	27
	Totale		205	21	226

Ruolo nella Rete

Emergenza: DEA I	Trauma: PST	Ictus:
Cardiologica: E	Perinatale: I	Pediatria:

Codice Azienda: 0202 - ASL: Roma2 (ex RM C) Codice struttura: 120089
 Denominazione: N. CLINICA LATINA IST. di NEUROSCIENZE
 Comune: Roma Tipologia: Privata Accreditata

AF	Codice Disciplina	Descrizione	PL Programmati		
			ORD	DH	Totale
M	32	NEUROLOGIA	8	3	11
		Totale	8	3	11
C	30	NEUROCHIRURGIA	14		14
		Totale	14		14
AC	49	TERAPIA INTENSIVA	4		4
		Totale	4		4
PA	56	RECUPERO E RIABILITAZIONE	10		10
		Totale	10		10
		Totale	36	3	39

Ruolo nella Rete

Emergenza:	Trauma:	Ictus:
Cardiologica:	Perinatale:	Pediatria:

Codice Azienda: 0202 - ASL: Roma2 (ex RM C) Codice struttura: 120116

Denominazione: SAN LUCA

Comune: Roma Tipologia: Privata Accreditata

AF	Codice Disciplina	Descrizione	PL Programmati		
			ORD	DH	Totale
C	36	ORTOPEDIA E TRAUMATOLOGIA	20	5	25
Totale			20	5	25
Totale			20	5	25

Ruolo nella Rete

Emergenza:	Trauma:	Ictus:
Cardiologica:	Perinatale:	Pediatria:

Codice Azienda: 0202 - ASL: Roma2 (ex RM C) Codice struttura: 120135
Denominazione: MATER MISERICORDIAE
Comune: Roma Tipologia: Privata Accreditata

AF	Codice Disciplina	Descrizione	PL Programmati		Totale
			ORD	DH	
PA	56	RECUPERO E RIABILITAZIONE	36		36
Totale			36		36
Totale			36		36

Ruolo nella Rete

Emergenza:	Trauma:	Ictus:
Cardiologica:	Perinatale:	Pediatria:

Codice Azienda: 0202 - ASL: Roma2 (ex RM C) Codice struttura: 120139
Denominazione: CLINICA LATINA
Comune: Roma Tipologia: Privata Accreditata

AF	Codice Disciplina	Descrizione	ORD	PL Programmati	
				DH	Totale
PA	60	LUNGOEGENTI	30		30
Totale			30		30
Totale			30		30

Ruolo nella Rete

Emergenza:	Trauma:	Ictus:
Cardiologica:	Perinatale:	Pediatria:

Codice Azienda: 0202 - ASL: Roma2 (ex RM C) Codice struttura: 120143
Denominazione: CONCORDIA HOSPITAL
Comune: Roma Tipologia: Privata Accreditata

AF	Codice Disciplina	Descrizione	PL Programmati		
			ORD	DH	Totale
C	36	ORTOPEDIA E TRAUMATOLOGIA	23	2	25
Totale			23	2	25
Totale			23	2	25

Ruolo nella Rete

Emergenza:	Trauma:	Ictus:
Cardiologica:	Perinatale:	Pediatria:

Codice Azienda: 0202 - ASL: Roma2 (ex RM C) Codice struttura: 120155
Denominazione: ADDOMINALE ALL'EUR - KAROL WOJTYLA HOSPITAL
Comune: Roma Tipologia: Privata Accreditata

AF	Codice Disciplina	Descrizione	PL Programmati		
			ORD	DH	Totale
C	36	ORTOPEDIA E TRAUMATOLOGIA	30	4	34
Totale			30	4	34
Totale			30	4	34

Ruolo nella Rete

Emergenza:	Trauma:	Ictus:
Cardiologica:	Perinatale:	Pediatria:

Codice Azienda: 0202 - ASL: Roma2 (ex RM C) Codice struttura: 120157

Denominazione: FABIA MATER

Comune: Roma Tipologia: Privata Accreditata

AF	Codice Disciplina	Descrizione	PL Programmati		
			ORD	DH	Totale
C	09	CHIRURGIA GENERALE	25	3	28
	34	OCULISTICA		18	18
Totale			25	21	46
MIP	37	OSTETRICIA-GINECOLOGIA	30	2	32
	62	NEONATOLOGIA	2		2
Totale			32	2	34
Totale			57	23	80

Ruolo nella Rete

Emergenza:	Trauma:	Ictus:
Cardiologica:	Perinatale: I	Pediatria:

Codice Azienda: 0202 - ASL: Roma2 (ex RM C) Codice struttura: 120169
Denominazione: NUOVA CLINICA ANNUNZIATELLA
Comune: Roma Tipologia: Privata Accreditata

AF	Codice Disciplina	Descrizione	PL Programmati		Totale
			ORD	DH	
M	02	DAY HOSPITAL MULTISPECIALISTICO		3	3
Totale				3	3
C	09	CHIRURGIA GENERALE	28		28
	98	DAY SURGERY MULTISPECIALISTICO		3	3
Totale			28	3	31
Totale			28	6	34

Ruolo nella Rete

Emergenza:	Trauma:	Ictus:
Cardiologica:	Perinatale:	Pediatria:

Codice Azienda: 0203 - ASL: Roma3 (ex RM D) Codice struttura: 120061
 Denominazione: OSPEDALE G. B. GRASSI di Ostia
 Comune: Roma Tipologia: Presidio di Azienda

AF	Codice Disciplina	Descrizione	PL Programmati		
			ORD	DH	Totale
M	02	DAY HOSPITAL MULTISPECIALISTICO		9	9
	08	CARDIOLOGIA	18		18
	26	MEDICINA GENERALE	58		58
	40	PSICHIATRIA	16	2	18
	Totale		92	11	103
C	09	CHIRURGIA GENERALE	37		37
	36	ORTOPEDIA E TRAUMATOLOGIA	25		25
	98	DAY SURGERY MULTISPECIALISTICO		17	17
	Totale		62	17	79
AC	49	TERAPIA INTENSIVA	18		18
	50	UNITA' CORONARICA	6		6
	51	ASTANTERIA/BREVE OSS./MEDICINA D'URGENZA	16		16
	Totale		40		40
MIP	37	OSTETRICIA-GINECOLOGIA	28		28
	39	PEDIATRIA	9	1	10
	62	NEONATOLOGIA	6		6
	Totale		43	1	44
	Totale		237	29	266

Ruolo nella Rete

Emergenza: DEA I	Trauma: PST	Ictus:
Cardiologica: E	Perinatale: I	Pediatria: Spoke

Codice Azienda: 0203 - ASL: Roma3 (ex RM D) Codice struttura: 120065
Denominazione: CENTRO PARAPLEGICI OSTIA
Comune: Roma Tipologia: Presidio di Azienda

AF	Codice Disciplina	Descrizione	PL Programmati		
			ORD	DH	Totale
PA	28	UNITA' SPINALE	14	1	15
	56	RECUPERO E RIABILITAZIONE	14	1	15
Totale			28	2	30
Totale			28	2	30

Ruolo nella Rete

Emergenza:	Trauma:	Ictus:
Cardiologica:	Perinatale:	Pediatria:

Codice Azienda: 0203 - ASL: Roma3 (ex RM D) Codice struttura: 120075
 Denominazione: ISRAELITICO
 Comune: Roma Tipologia: Ospedale Classificato

AF	Codice Disciplina	Descrizione	PL Programmati		
			ORD	DH	Totale
M	05	ANGIOLOGIA	10	1	11
	21	GERIATRIA	24		24
	26	MEDICINA GENERALE	27		27
	58	GASTROENTEROLOGIA	6		6
	64	ONCOLOGIA	12	5	17
	68	PNEUMOLOGIA	4		4
	Totale		83	6	89
C	09	CHIRURGIA GENERALE		3	3
	36	ORTOPEDIA E TRAUMATOLOGIA	12	8	20
	38	OTORINOLARINGOIATRIA		1	1
	43	UROLOGIA		1	1
	Totale		12	13	25
	Totale		95	19	114

Ruolo nella Rete

Emergenza:	Trauma:	Ictus:
Cardiologica:	Perinatale:	Pediatria:

Codice Azienda: 0203 - ASL: Roma3 (ex RM D) Codice struttura: 120103
 Denominazione: POLICLINICO LUIGI DI LIEGRO
 Comune: Roma Tipologia: Privata Accreditata

AF	Codice Disciplina	Descrizione	PL Programmati		Totale
			ORD	DH	
M	02	DAY HOSPITAL MULTISPECIALISTICO		1	1
	26	MEDICINA GENERALE	33		33
	29	NEFROLOGIA	12		12
	Totale		45	1	46
C	09	CHIRURGIA GENERALE	14		14
	36	ORTOPEDIA E TRAUMATOLOGIA	4		4
	43	UROLOGIA	2		2
	98	DAY SURGERY MULTISPECIALISTICO		12	12
	Totale		20	12	32
PA	56	RECUPERO E RIABILITAZIONE	53	6	59
	60	LUNGODEGENTI	30		30
	Totale		83	6	89
	Totale		148	19	167

Ruolo nella Rete

Emergenza:	Trauma:	Ictus:
Cardiologica:	Perinatale:	Pediatria:

NOTA: I posti letto diurni sono da intendersi per le specialità di accreditamento della struttura

Codice Azienda: 0203 - ASL: Roma3 (ex RM D) Codice struttura: 120113

Denominazione: VILLA PIA

Comune: Roma Tipologia: Privata Accreditata

AF	Codice Disciplina	Descrizione	PL Programmati		Totale
			ORD	DH	
M	02	DAY HOSPITAL MULTISPECIALISTICO		4	4
	26	MEDICINA GENERALE	59		59
	Totale		59	4	63
C	09	CHIRURGIA GENERALE	38		38
	37G	GINECOLOGIA	5		5
	43	UROLOGIA	12		12
	98	DAY SURGERY MULTISPECIALISTICO		5	5
	Totale		55	5	60
PA	60	LUNGODEGENTI	40		40
	Totale		40		40
	Totale		154	9	163

Ruolo nella Rete

Emergenza:	Trauma:	Ictus:
Cardiologica:	Perinatale:	Pediatria:

NOTA: I posti letto diurni sono da intendersi per le specialità di accreditamento della struttura

Codice Azienda: 0203 - ASL: Roma3 (ex RM D) Codice struttura: 120130
Denominazione: VILLA SANDRA
Comune: Roma Tipologia: Privata Accreditata

AF	Codice Disciplina	Descrizione	PL Programmati		
			ORD	DH	Totale
PA	56	RECUPERO E RIABILITAZIONE	130	14	144
Totale			130	14	144
Totale			130	14	144

Ruolo nella Rete

Emergenza:	Trauma:	Ictus:
Cardiologica:	Perinatale:	Pediatria:

Codice Azienda: 0203 - ASL: Roma3 (ex RM D) Codice struttura: 120138
Denominazione: OSPEDALE S. G. BATTISTA-ACISMOM
Comune: Roma Tipologia: Ospedale Classificato

AF	Codice Disciplina	Descrizione	PL Programmati		Totale
			ORD	DH	
PA	56	RECUPERO E RIABILITAZIONE	199	21	220
	75	NEURORIABILITAZIONE	20		20
Totale			219	21	240
Totale			219	21	240

Ruolo nella Rete

Emergenza:	Trauma:	Ictus:
Cardiologica:	Perinatale:	Pediatria:

Codice Azienda: 0203 - ASL: Roma3 (ex RM D) Codice struttura: 120168
Denominazione: S. RAFFAELE PORTUENSE
Comune: Roma Tipologia: Privata Accreditata

AF	Codice Disciplina	Descrizione	PL Programmati		Totale
			ORD	DH	
PA	56	RECUPERO E RIABILITAZIONE	87	9	96
Totale			87	9	96
Totale			87	9	96

Ruolo nella Rete

Emergenza:	Trauma:	Ictus:
Cardiologica:	Perinatale:	Pediatria:

Codice Azienda: 0203 - ASL: Roma3 (ex RM D) Codice struttura: 120171
 Denominazione: CITTA` DI ROMA
 Comune: Roma Tipologia: Privata Accreditata

AF	Codice Disciplina	Descrizione	PL Programmati		Totale
			ORD	DH	
M	02	DAY HOSPITAL MULTISPECIALISTICO		5	5
	08	CARDIOLOGIA	12		12
	26	MEDICINA GENERALE	30		30
	29	NEFROLOGIA	10		10
	Totale		52	5	57
C	09	CHIRURGIA GENERALE	28		28
	34	OCULISTICA	2		2
	36	ORTOPEDIA E TRAUMATOLOGIA	9		9
	38	OTORINOLARINGOIATRIA	9		9
	43	UROLOGIA	9		9
	98	DAY SURGERY MULTISPECIALISTICO		9	9
	Totale		57	9	66
AC	50	UNITA` CORONARICA	4		4
	Totale		4		4
MIP	37	OSTETRICIA-GINECOLOGIA	21		21
	62	NEONATOLOGIA	7		7
	Totale		28		28
	Totale		141	14	155

Ruolo nella Rete

Emergenza:	Trauma:	Ictus:
Cardiologica:	Perinatale: I	Pediatria:

NOTA: I posti letto diurni sono da intendersi per le specialità di accreditamento della struttura

Codice Azienda: 0203 - ASL: Roma3 (ex RM D) Codice struttura: 120173
 Denominazione: EUROPEAN HOSPITAL
 Comune: Roma Tipologia: Privata Accreditata

AF	Codice Disciplina	Descrizione	ORD	PL Programmati	
				DH	Totale
M	08	CARDIOLOGIA	9		9
		Totale	9		9
C	07	CARDIOCHIRURGIA	22		22
		Totale	22		22
AC	49	TERAPIA INTENSIVA	12		12
	50	UNITA' CORONARICA	8		8
		Totale	20		20
		Totale	51		51

Ruolo nella Rete

Emergenza:	Trauma:	Ictus:
Cardiologica: CC	Perinatale:	Pediatria:

Codice Azienda: 0203 - ASL: Roma3 (ex RM D) Codice struttura: 120191
Denominazione: MERRY HOUSE / C. GERIATRICO ROMANO
Comune: Roma Tipologia: Privata Accreditata

AF	Codice Disciplina	Descrizione	PL Programmati		Totale
			ORD	DH	
M	21	GERIATRIA	15		15
	26	MEDICINA GENERALE	15		15
Totale			30		30
PA	60	LUNGODEGENTI	41		41
Totale			41		41
Totale			71		71

Ruolo nella Rete

Emergenza:	Trauma:	Ictus:
Cardiologica:	Perinatale:	Pediatria:

Codice Azienda: 0203 - ASL: Roma3 (ex RM D) Codice struttura: 120262
Denominazione: VILLA MARIA IMMACOLATA
Comune: Roma Tipologia: Privata Accreditata

AF	Codice Disciplina	Descrizione	ORD	PL Programmati	
				DH	Totale
PA	60	LUNGOEGENTI	42		42
Totale			42		42
Totale			42		42

Ruolo nella Rete

Emergenza:	Trauma:	Ictus:
Cardiologica:	Perinatale:	Pediatria:

Codice Azienda: 0204 - ASL: RM4 (ex RM F) Codice struttura: 120045
 Denominazione: SAN PAOLO - Civitavecchia (Polo Unificato Civitavecchia-Bracciano)
 Comune: Civitavecchia Tipologia: Presidio di Azienda

AF	Codice Disciplina	Descrizione	PL Programmati		
			ORD	DH	Totale
M	02	DAY HOSPITAL MULTISPECIALISTICO		8	8
	08	CARDIOLOGIA	12		12
	26	MEDICINA GENERALE	50		50
	40	PSICHIATRIA	16		16
	Totale		78	8	86
C	09	CHIRURGIA GENERALE	14		14
	14	CHIRURGIA VASCOLARE	6		6
	36	ORTOPEDIA E TRAUMATOLOGIA	21		21
	98	DAY SURGERY MULTISPECIALISTICO		5	5
	Totale		41	5	46
AC	49	TERAPIA INTENSIVA	6		6
	50	UNITA' CORONARICA	4		4
	51	ASTANTERIA/BREVE OSS./MEDICINA D'URGENZA	10		10
	Totale		20		20
MIP	37	OSTETRICIA-GINECOLOGIA	16		16
	39	PEDIATRIA	3		3
	62	NEONATOLOGIA	2		2
	Totale		21		21
	Totale		160	13	173

Ruolo nella Rete

Emergenza: DEA I	Trauma: PST	Ictus:
Cardiologica: C	Perinatale: I	Pediatria: Spoke

Codice Azienda: 0204 - ASL: RM4 (ex RM F) Codice struttura: 120059
 Denominazione: PADRE PIO - Bracciano (Polo Unificato Civitavecchia-Bracciano)
 Comune: Bracciano Tipologia: Presidio di Azienda

AF	Codice Disciplina	Descrizione	PL Programmati		Totale
			ORD	DH	
M	26	MEDICINA GENERALE	20		20
	Totale		20		20
C	09	CHIRURGIA GENERALE	25		25
	98	DAY SURGERY MULTISPECIALISTICO		10	10
	Totale		25	10	35
AC	49	TERAPIA INTENSIVA	2		2
	Totale		2		2
PA	60	LUNGODEGENTI	20		20
	Totale		20		20
	Totale		67	10	77

Ruolo nella Rete

Emergenza: PS	Trauma:	Ictus:
Cardiologica:	Perinatale:	Pediatria:

Codice Azienda: 0204 - ASL: RM4 (ex RM F) Codice struttura: 120140
Denominazione: SILIGATO di Civitavecchia
Comune: Civitavecchia Tipologia: Privata Accreditata

AF	Codice Disciplina	Descrizione	ORD	PL Programmati		Totale
				DH		
C	09	CHIRURGIA GENERALE	11	5	16	
Totale			11	5	16	
Totale			11	5	16	

Ruolo nella Rete

Emergenza:	Trauma:	Ictus:
Cardiologica:	Perinatale:	Pediatria:

Codice Azienda: 0204 - ASL: RM4 (ex RM F) Codice struttura: 120197
Denominazione: SANTO VOLTO di Santa Marinella
Comune: Santa Marinella Tipologia: Privata Accreditata

AF	Codice Disciplina	Descrizione	ORD	PL Programmati	
				DH	Totale
PA	60	LUNGODEGENTI	22		22
Totale			22		22
Totale			22		22

Ruolo nella Rete

Emergenza:	Trauma:	Ictus:
Cardiologica:	Perinatale:	Pediatria:

Codice Azienda: 0205 - ASL: RM5 (ex RM G) Codice struttura: 120046
 Denominazione: OSPEDALE L. PARODI DELFINO di Colferro
 Comune: Colferro Tipologia: Presidio di Azienda

AF	Codice Disciplina	Descrizione	PL Programmati		
			ORD	DH	Totale
M	02	DAY HOSPITAL MULTISPECIALISTICO		10	10
	08	CARDIOLOGIA	12		12
	26	MEDICINA GENERALE	25		25
	29	NEFROLOGIA	9		9
	32	NEUROLOGIA	12		12
	40	PSICHIATRIA	16		16
	Totale		74	10	84
C	09	CHIRURGIA GENERALE	12		12
	36	ORTOPEDIA E TRAUMATOLOGIA	16		16
	38	OTORINOLARINGOIATRIA	10		10
	43	UROLOGIA	10		10
	98	DAY SURGERY MULTISPECIALISTICO		10	10
	Totale		48	10	58
AC	49	TERAPIA INTENSIVA	4		4
	50	UNITA' CORONARICA	4		4
	51	ASTANTERIA/BREVE OSS./MEDICINA D'URGENZA	10		10
	Totale		18		18
	Totale		140	20	160

Ruolo nella Rete

Emergenza: PS	Trauma: PST	Ictus:
Cardiologica: C	Perinatale:	Pediatria:

Codice Azienda: 0205 - ASL: RM5 (ex RM G) Codice struttura: 120049
 Denominazione: OSPEDALE SS. GONFALONE di Monterotondo
 Comune: Monterotondo Tipologia: Presidio di Azienda

AF	Codice Disciplina	Descrizione	PL Programmati		Totale
			ORD	DH	
M	26	MEDICINA GENERALE	20		20
	40	PSICHIATRIA	16		16
Totale			36		36
C	09	CHIRURGIA GENERALE	10		10
	98	DAY SURGERY MULTISPECIALISTICO		10	10
Totale			10	10	20
PA	60	LUNGODEGENTI	10		10
Totale			10		10
Totale			56	10	66

Ruolo nella Rete

Emergenza: PS	Trauma:	Ictus:
Cardiologica:	Perinatale:	Pediatria:

Codice Azienda: 0205 - ASL: RM5 (ex RM G) Codice struttura: 120051
 Denominazione: OSPEDALE CIVILE CONIUGI BERNARDINI di Palestrina
 Comune: Palestrina Tipologia: Presidio di Azienda

AF	Codice Disciplina	Descrizione	PL Programmati		Totale
			ORD	DH	
M	02	DAY HOSPITAL MULTISPECIALISTICO		8	8
	26	MEDICINA GENERALE	28		28
	Totale		28	8	36
C	09	CHIRURGIA GENERALE	13		13
	36	ORTOPEDIA E TRAUMATOLOGIA	9		9
	43	UROLOGIA	2		2
	98	DAY SURGERY MULTISPECIALISTICO		15	15
	Totale		24	15	39
MIP	37	OSTETRICIA-GINECOLOGIA	25		25
	39	PEDIATRIA	14	2	16
	62	NEONATOLOGIA	6		6
	Totale		45	2	47
	Totale		97	25	122

Ruolo nella Rete

Emergenza: PS	Trauma: PST	Ictus:
Cardiologica:	Perinatale: I	Pediatria: Spoke

Codice Azienda: 0205 - ASL: RM5 (ex RM G) Codice struttura: 120052
 Denominazione: OSPEDALE A. ANGELUCCI di Subiaco
 Comune: Subiaco Tipologia: Presidio di Azienda

AF	Codice Disciplina	Descrizione	PL Programmati		Totale
			ORD	DH	
M	26	MEDICINA GENERALE	20		20
		Totale	20		20
C	09	CHIRURGIA GENERALE	10		10
	98	DAY SURGERY MULTISPECIALISTICO		10	10
		Totale	10	10	20
PA	60	LUNGODEGENTI	10		10
		Totale	10		10
		Totale	40	10	50

Ruolo nella Rete

Emergenza: PS	Trauma:	Ictus:
Cardiologica:	Perinatale:	Pediatria:

NOTA: Pronto Soccorso in zona particolarmente disagiata

Codice Azienda: 0205 - ASL: RM5 (ex RM G) Codice struttura: 120053
 Denominazione: OSPEDALE S. GIOVANNI EVANGELISTA di Tivoli
 Comune: Tivoli Tipologia: Presidio di Azienda

AF	Codice Disciplina	Descrizione	PL Programmati		
			ORD	DH	Totale
M	02	DAY HOSPITAL MULTISPECIALISTICO		15	15
	08	CARDIOLOGIA	12		12
	26	MEDICINA GENERALE	52		52
	29	NEFROLOGIA	10		10
	40	PSICHIATRIA	16		16
	Totale		90	15	105
C	09	CHIRURGIA GENERALE	50		50
	36	ORTOPEDIA E TRAUMATOLOGIA	16		16
	38	OTORINOLARINGOIATRIA	2		2
	98	DAY SURGERY MULTISPECIALISTICO		10	10
	Totale		68	10	78
AC	49	TERAPIA INTENSIVA	10		10
	50	UNITA' CORONARICA	4		4
	51	ASTANTERIA/BREVE OSS./MEDICINA D'URGENZA	12		12
	Totale		26		26
MIP	37	OSTETRICIA-GINECOLOGIA	29		29
	39	PEDIATRIA	8	1	9
	62	NEONATOLOGIA	11		11
	Totale		48	1	49
	Totale		232	26	258

Ruolo nella Rete

Emergenza: DEA I	Trauma: PST	Ictus:
Cardiologica: E	Perinatale: I	Pediatria: Spoke

Codice Azienda: 0205 - ASL: RM5 (ex RM G) Codice struttura: 120088
Denominazione: I.N.I. Srl Divisione Medicus Hotel
Comune: Tivoli Tipologia: Privata Accreditata

AF	Codice Disciplina	Descrizione	PL Programmati		Totale
			ORD	DH	
PA	56	RECUPERO E RIABILITAZIONE	58	6	64
Totale			58	6	64
Totale			58	6	64

Ruolo nella Rete

Emergenza:	Trauma:	Ictus:
Cardiologica:	Perinatale:	Pediatria:

Codice Azienda: 0205 - ASL: RM5 (ex RM G) Codice struttura: 120186
Denominazione: NOMENTANA HOSPITAL
Comune: Mentana Tipologia: Privata Accreditata

AF	Codice Disciplina	Descrizione	PL Programmati		Totale
			ORD	DH	
PA	56	RECUPERO E RIABILITAZIONE	110		110
	60	LUNGODEGENTI	98		98
Totale			208		208
Totale			208		208

Ruolo nella Rete

Emergenza:	Trauma:	Ictus:
Cardiologica:	Perinatale:	Pediatria:

Codice Azienda: 0205 - ASL: RM5 (ex RM G) Codice struttura: 120199
Denominazione: I.N.I. Srl Divisione Villa Dante
Comune: Guidonia Montecelio Tipologia: Privata Accreditata

AF	Codice Disciplina	Descrizione	PL Programmati		Totale
			ORD	DH	
PA	56	RECUPERO E RIABILITAZIONE	31	3	34
Totale			31	3	34
Totale			31	3	34

Ruolo nella Rete

Emergenza:	Trauma:	Ictus:
Cardiologica:	Perinatale:	Pediatria:

Codice Azienda: 0205 - ASL: RM5 (ex RM G) Codice struttura: 120273
Denominazione: VILLA LUANA
Comune: Poli Tipologia: Privata Accreditata

AF	Codice Disciplina	Descrizione	PL Programmati		Totale
			ORD	DH	
PA	56	RECUPERO E RIABILITAZIONE	20		20
Totale			20		20
Totale			20		20

Ruolo nella Rete

Emergenza:	Trauma:	Ictus:
Cardiologica:	Perinatale:	Pediatria:

Codice Azienda: 0206 - ASL: RM6 (ex RM H) Codice struttura: 120036
Denominazione: OSPEDALE VILLA ALBANI ANZIO
Comune: Anzio Tipologia: Presidio di Azienda

AF	Codice Disciplina	Descrizione	PL Programmati		
			ORD	DH	Totale
PA	56	RECUPERO E RIABILITAZIONE	35	7	42
Totale			35	7	42
Totale			35	7	42

Ruolo nella Rete

Emergenza:	Trauma:	Ictus:
Cardiologica:	Perinatale:	Pediatria:

NOTA: Posti letto da rivalutare in funzione dell' apertura del nuovo Ospedale dei Castelli

Codice Azienda: 0206 - ASL: RM6 (ex RM H) Codice struttura: 120043
 Denominazione: OSPEDALE ANZIO-NETTUNO
 Comune: Anzio Tipologia: Presidio di Azienda

AF	Codice Disciplina	Descrizione	PL Programmati		
			ORD	DH	Totale
M	02	DAY HOSPITAL MULTISPECIALISTICO		10	10
	08	CARDIOLOGIA	14		14
	26	MEDICINA GENERALE	32		32
	29	NEFROLOGIA	3		3
	Totale		49	10	59
C	09	CHIRURGIA GENERALE	28		28
	36	ORTOPEDIA E TRAUMATOLOGIA	24		24
	38	OTORINOLARINGOIATRIA	8		8
	98	DAY SURGERY MULTISPECIALISTICO		9	9
	Totale		60	9	69
AC	49	TERAPIA INTENSIVA	6		6
	50	UNITA' CORONARICA	5		5
	51	ASTANTERIA/BREVE OSS./MEDICINA D'URGENZA	4		4
	Totale		15		15
MIP	33	NEUROPSICHIATRIA INFANTILE		6	6
	37	OSTETRICIA-GINECOLOGIA	18		18
	39	PEDIATRIA	8		8
	62	NEONATOLOGIA	2		2
	Totale		28	6	34
	Totale		152	25	177

Ruolo nella Rete

Emergenza: DEA I	Trauma: PST	Ictus:
Cardiologica: C	Perinatale: I	Pediatria: Spoke

NOTA: Posti letto da rivalutare in funzione dell' apertura del nuovo Ospedale dei Castelli

Codice Azienda: 0206 - ASL: RM6 (ex RM H) Codice struttura: 12004401
 Denominazione: OSPEDALE S. GIUSEPPE - Albano (Polo Ospedali Riuniti Albano-Genzano)
 Comune: Albano Laziale Tipologia: Presidio di Azienda

AF	Codice Disciplina	Descrizione	PL Programmati		
			ORD	DH	Totale
M	02	DAY HOSPITAL MULTISPECIALISTICO		6	6
	08	CARDIOLOGIA	10		10
	26	MEDICINA GENERALE	35		35
	29	NEFROLOGIA	3		3
	40	PSICHIATRIA	16	3	19
	Totale		64	9	73
C	09	CHIRURGIA GENERALE	31		31
	36	ORTOPEDIA E TRAUMATOLOGIA	15		15
	98	DAY SURGERY MULTISPECIALISTICO		4	4
	Totale		46	4	50
AC	49	TERAPIA INTENSIVA	6		6
	50	UNITA' CORONARICA	5		5
	51	ASTANTERIA/BREVE OSS./MEDICINA D'URGENZA	3		3
	Totale		14		14
	Totale		124	13	137

Ruolo nella Rete

Emergenza: PS	Trauma: PST	Ictus:
Cardiologica: C	Perinatale:	Pediatria:

NOTA: Posti letto da rivalutare in funzione dell' apertura del nuovo Ospedale dei Castelli

Codice Azienda: 0206 - ASL: RM6 (ex RM H) Codice struttura: 12004402
 Denominazione: OSPEDALE E. DE SANTIS - Genzano (Polo Ospedali Riuniti Albano-Genzano)
 Comune: Genzano di Roma Tipologia: Presidio di Azienda

AF	Codice Disciplina	Descrizione	PL Programmati		Totale
			ORD	DH	
C	98	DAY SURGERY MULTISPECIALISTICO		3	3
Totale				3	3
MIP	33	NEUROPSICHIATRIA INFANTILE		6	6
	37	OSTETRICIA-GINECOLOGIA	40		40
	39	PEDIATRIA	10	5	15
	62	NEONATOLOGIA	4		4
Totale			54	11	65
Totale			54	14	68

Ruolo nella Rete

Emergenza:	Trauma:	Ictus:
Cardiologica:	Perinatale: I	Pediatria: Spoke

NOTA: Posti letto da rivalutare in funzione dell' apertura del nuovo Ospedale dei Castelli

Codice Azienda: 0206 - ASL: RM6 (ex RM H) Codice struttura: 120047
 Denominazione: OSPEDALE S. SEBASTIANO di Frascati
 Comune: Frascati Tipologia: Presidio di Azienda

AF	Codice Disciplina	Descrizione	PL Programmati		
			ORD	DH	Totale
M	02	DAY HOSPITAL MULTISPECIALISTICO		4	4
	08	CARDIOLOGIA	10	2	12
	26	MEDICINA GENERALE	52		52
	40	PSICHIATRIA	16	2	18
	Totale		78	8	86
C	09	CHIRURGIA GENERALE	15		15
	36	ORTOPEDIA E TRAUMATOLOGIA	24		24
	38	OTORINOLARINGOIATRIA	18		18
	43	UROLOGIA	16		16
	Totale		73		73
AC	49	TERAPIA INTENSIVA	5		5
	50	UNITA' CORONARICA	4		4
	51	ASTANTERIA/BREVE OSS./MEDICINA D'URGENZA	2		2
	Totale		11		11
	Totale		162	8	170

Ruolo nella Rete

Emergenza: PS	Trauma: PST	Ictus:
Cardiologica: C	Perinatale:	Pediatria:

NOTA: Posti letto da rivalutare in funzione dell' apertura del nuovo Ospedale dei Castelli

Codice Azienda: 0206 - ASL: RM6 (ex RM H) Codice struttura: 120048
 Denominazione: S. GIUSEPPE di Marino
 Comune: Marino Tipologia: Presidio di Azienda

AF	Codice Disciplina	Descrizione	PL Programmati		Totale
			ORD	DH	
M	02	DAY HOSPITAL MULTISPECIALISTICO		32	32
		Totale		32	32
C	98	DAY SURGERY MULTISPECIALISTICO		20	20
		Totale		20	20
PA	56	RECUPERO E RIABILITAZIONE	25		25
		Totale	25		25
		Totale	25	52	77

Ruolo nella Rete

Emergenza:	Trauma:	Ictus:
Cardiologica:	Perinatale:	Pediatria:

NOTA: Posti letto da rivalutare in funzione dell' apertura del nuovo Ospedale dei Castelli

Codice Azienda: 0206 - ASL: RM6 (ex RM H) Codice struttura: 120054
 Denominazione: OSPEDALE PAOLO COLOMBO di Velletri
 Comune: Velletri Tipologia: Presidio di Azienda

AF	Codice Disciplina	Descrizione	PL Programmati		Totale
			ORD	DH	
M	02	DAY HOSPITAL MULTISPECIALISTICO		7	7
	08	CARDIOLOGIA	12		12
	26	MEDICINA GENERALE	30		30
	Totale		42	7	49
C	09	CHIRURGIA GENERALE	16		16
	14	CHIRURGIA VASCOLARE	8	2	10
	36	ORTOPEDIA E TRAUMATOLOGIA	14		14
	43	UROLOGIA	15		15
	98	DAY SURGERY MULTISPECIALISTICO		6	6
	Totale		53	8	61
AC	49	TERAPIA INTENSIVA	6		6
	50	UNITA' CORONARICA	4		4
	Totale		10		10
MIP	37	OSTETRICIA-GINECOLOGIA	21		21
	39	PEDIATRIA	10		10
	62	NEONATOLOGIA	2		2
	Totale		33		33
	Totale		138	15	153

Ruolo nella Rete

Emergenza: DEA I	Trauma: PST	Ictus:
Cardiologica:	Perinatale: I	Pediatria: Spoke

NOTA: Posti letto da rivalutare in funzione dell' apertura del nuovo Ospedale dei Castelli

Codice Azienda: 0206 - ASL: RM6 (ex RM H) Codice struttura: 120070
 Denominazione: OSPEDALE REGINA APOSTOLORUM di Albano
 Comune: Albano Laziale Tipologia: Ospedale Classificato

AF	Codice Disciplina	Descrizione	PL Programmati		Totale
			ORD	DH	
M	19	MALATTIE ENDOCRINE DEL RICAMBIO E NUTRIZ	17	8	25
	26	MEDICINA GENERALE	43	8	51
	58	GASTROENTEROLOGIA	18		18
	64	ONCOLOGIA	16	9	25
	68	PNEUMOLOGIA	27	6	33
	Totale		121	31	152
C	09	CHIRURGIA GENERALE	25	1	26
	43	UROLOGIA	16		16
	Totale		41	1	42
	Totale		162	32	194

Ruolo nella Rete

Emergenza:	Trauma:	Ictus:
Cardiologica:	Perinatale:	Pediatria:

Codice Azienda: 0206 - ASL: RM6 (ex RM H) Codice struttura: 120082
 Denominazione: VILLA DELLE QUERCE - POLIGEST di Nemi
 Comune: Nemi Tipologia: Privata Accreditata

AF	Codice Disciplina	Descrizione	PL Programmati		
			ORD	DH	Totale
M	02	DAY HOSPITAL MULTISPECIALISTICO		2	2
	21	GERIATRIA	11		11
	26	MEDICINA GENERALE	12		12
	68	PNEUMOLOGIA	11		11
	Totale		34	2	36
C	98	DAY SURGERY MULTISPECIALISTICO		4	4
	Totale			4	4
PA	56	RECUPERO E RIABILITAZIONE	143	5	148
	60	LUNGODEGENTI	68		68
	Totale		211	5	216
	Totale		245	11	256

Ruolo nella Rete

Emergenza:	Trauma:	Ictus:
Cardiologica:	Perinatale:	Pediatria:

NOTA: I posti letto diurni sono da intendersi per le specialità di accreditamento della struttura

Codice Azienda: 0206 - ASL: RM6 (ex RM H) Codice struttura: 120096
 Denominazione: MADONNA DELLE GRAZIE di Velletri
 Comune: Velletri Tipologia: Privata Accreditata

AF	Codice Disciplina	Descrizione	PL Programmati		
			ORD	DH	Totale
M	02	DAY HOSPITAL MULTISPECIALISTICO		1	1
	19	MALATTIE ENDOCRINE DEL RICAMBIO E NUTRIZ	10		10
	26	MEDICINA GENERALE	23		23
	Totale		33	1	34
C	09	CHIRURGIA GENERALE	19		19
	34	OCULISTICA	3		3
	36	ORTOPEDIA E TRAUMATOLOGIA	9		9
	98	DAY SURGERY MULTISPECIALISTICO		4	4
	Totale		31	4	35
	Totale		64	5	69

Ruolo nella Rete

Emergenza:	Trauma:	Ictus:
Cardiologica:	Perinatale:	Pediatria:

NOTA: I posti letto diurni sono da intendersi per le specialità di accreditamento della struttura

Codice Azienda: 0206 - ASL: RM6 (ex RM H) Codice struttura: 120122
Denominazione: SAN RAFFAELE ROCCA DI PAPA
Comune: Rocca di Papa Tipologia: Privata Accreditata

AF	Codice Disciplina	Descrizione	PL Programmati		Totale
			ORD	DH	
PA	60	LUNGOEGENTI	95		95
Totale			95		95
Totale			95		95

Ruolo nella Rete

Emergenza:	Trauma:	Ictus:
Cardiologica:	Perinatale:	Pediatria:

Codice Azienda: 0206 - ASL: RM6 (ex RM H) Codice struttura: 120131
Denominazione: VILLA DEI PINI-MERINVEST di Anzio
Comune: Anzio Tipologia: Privata Accreditata

AF	Codice Disciplina	Descrizione	PL Programmati		Totale
			ORD	DH	
PA	56	RECUPERO E RIABILITAZIONE	29	3	32
	60	LUNGODEGENTI	56		56
Totale			85	3	88
Totale			85	3	88

Ruolo nella Rete

Emergenza:	Trauma:	Ictus:
Cardiologica:	Perinatale:	Pediatria:

Codice Azienda: 0206 - ASL: RM6 (ex RM H) Codice struttura: 120134
 Denominazione: S.ANNA di Pomezia
 Comune: Pomezia Tipologia: Privata Accreditata

AF	Codice Disciplina	Descrizione	PL Programmati		Totale
			ORD	DH	
M	02	DAY HOSPITAL MULTISPECIALISTICO		1	1
	08	CARDIOLOGIA	12		12
	26	MEDICINA GENERALE	25		25
	Totale		37	1	38
C	09	CHIRURGIA GENERALE	27		27
	34	OCULISTICA	5		5
	36	ORTOPEDIA E TRAUMATOLOGIA	17		17
	38	OTORINOLARINGOIATRIA	9		9
	98	DAY SURGERY MULTISPECIALISTICO		5	5
	Totale		58	5	63
AC	50	UNITA' CORONARICA	4		4
	Totale		4		4
	Totale		99	6	105

Ruolo nella Rete

Emergenza: PS	Trauma:	Ictus:
Cardiologica: C	Perinatale:	Pediatria:

NOTA: I posti letto diurni sono da intendersi per le specialità di accreditamento della struttura

Codice Azienda: 0206 - ASL: RM6 (ex RM H) Codice struttura: 120176
 Denominazione: I.N.I. SRL di Grottaferrata
 Comune: Grottaferrata Tipologia: Privata Accreditata

AF	Codice Disciplina	Descrizione	PL Programmati		
			ORD	DH	Totale
M	02	DAY HOSPITAL MULTISPECIALISTICO		14	14
	26	MEDICINA GENERALE	44		44
	64	ONCOLOGIA	15		15
	Totale		59	14	73
C	36	ORTOPEDIA E TRAUMATOLOGIA	7		7
	43	UROLOGIA	15		15
	98	DAY SURGERY MULTISPECIALISTICO		3	3
	Totale		22	3	25
PA	56	RECUPERO E RIABILITAZIONE	60	7	67
	Totale		60	7	67
	Totale		141	24	165

Ruolo nella Rete

Emergenza:	Trauma:	Ictus:
Cardiologica:	Perinatale:	Pediatria:

NOTA: I posti letto diurni sono da intendersi per le specialità di accreditamento della struttura

Codice Azienda: 0206 - ASL: RM6 (ex RM H) Codice struttura: 120280
Denominazione: SAN RAFFAELE MONTECOMPATRI
Comune: Montecompatri Tipologia: Privata Accreditata

AF	Codice Disciplina	Descrizione	PL Programmati		
			ORD	DH	Totale
M	26	MEDICINA GENERALE	15		15
Totale			15		15
PA	56	RECUPERO E RIABILITAZIONE	86	9	95
Totale			86	9	95
Totale			101	9	110

Ruolo nella Rete

Emergenza:	Trauma:	Ictus:
Cardiologica:	Perinatale:	Pediatria:

Codice Azienda: 109 - ASL: VT Codice struttura: 120002
 Denominazione: OSPEDALE DI ACQUAPENDENTE
 Comune: Acquapendente Tipologia: Presidio di Azienda

AF	Codice Disciplina	Descrizione	PL Programmati		Totale
			ORD	DH	
M	26	MEDICINA GENERALE	20		20
	Totale		20		20
C	09	CHIRURGIA GENERALE	10		10
	98	DAY SURGERY MULTISPECIALISTICO		10	10
	Totale		10	10	20
	Totale		30	10	40

Ruolo nella Rete

Emergenza: PS	Trauma:	Ictus:
Cardiologica:	Perinatale:	Pediatria:

NOTA: Pronto Soccorso in zona particolarmente disagiata

Codice Azienda: 109 - ASL: VT Codice struttura: 120003
Denominazione: OSPEDALE DI CIVITACASTELLANA
Comune: Civitacastellana Tipologia: Presidio di Azienda

AF	Codice Disciplina	Descrizione	PL Programmati		
			ORD	DH	Totale
M	02	DAY HOSPITAL MULTISPECIALISTICO		4	4
	26	MEDICINA GENERALE	40		40
	Totale		40	4	44
C	09	CHIRURGIA GENERALE	22		22
	36	ORTOPEDIA E TRAUMATOLOGIA	12		12
	98	DAY SURGERY MULTISPECIALISTICO		8	8
	Totale		34	8	42
	Totale		74	12	86

Ruolo nella Rete

Emergenza: PS	Trauma:	Ictus:
Cardiologica:	Perinatale:	Pediatria:

Codice Azienda: 109 - ASL: VT Codice struttura: 120007
 Denominazione: OSPEDALE DI TARQUINIA
 Comune: Tarquinia Tipologia: Presidio di Azienda

AF	Codice Disciplina	Descrizione	PL Programmati		
			ORD	DH	Totale
M	02	DAY HOSPITAL MULTISPECIALISTICO		4	4
	26	MEDICINA GENERALE	40		40
	Totale		40	4	44
C	09	CHIRURGIA GENERALE	14		14
	36	ORTOPEDIA E TRAUMATOLOGIA	22		22
	98	DAY SURGERY MULTISPECIALISTICO		10	10
	Totale		36	10	46
	Totale		76	14	90

Ruolo nella Rete

Emergenza: PS	Trauma:	Ictus:
Cardiologica:	Perinatale:	Pediatria:

Codice Azienda: 109 - ASL: VT Codice struttura: 120012
Denominazione: SALUS
Comune: Viterbo Tipologia: Privata Accreditata

AF	Codice Disciplina	Descrizione	ORD	PL Programmati	
				DH	Totale
M	26	MEDICINA GENERALE	20		20
		Totale	20		20
		Totale	20		20

Ruolo nella Rete

Emergenza:	Trauma:	Ictus:
Cardiologica:	Perinatale:	Pediatria:

Codice Azienda: 109 - ASL: VT Codice struttura: 120014
Denominazione: NUOVA S. TERESA DEL BAMBIN GESU`
Comune: Viterbo Tipologia: Privata Accreditata

AF	Codice Disciplina	Descrizione	PL Programmati		Totale
			ORD	DH	
M	26	MEDICINA GENERALE	24		24
Totale			24		24
Totale			24		24

Ruolo nella Rete

Emergenza:	Trauma:	Ictus:
Cardiologica:	Perinatale:	Pediatria:

Codice Azienda: 109 - ASL: VT Codice struttura: 120015
Denominazione: VILLA IMMACOLATA
Comune: Viterbo Tipologia: Privata Accreditata

AF	Codice Disciplina	Descrizione	PL Programmati		Totale
			ORD	DH	
PA	56	RECUPERO E RIABILITAZIONE	103		103
	60	LUNGODEGENTI	31		31
Totale			134		134
Totale			134		134

Ruolo nella Rete

Emergenza:	Trauma:	Ictus:
Cardiologica:	Perinatale:	Pediatria:

Codice Azienda: 109 - ASL: VT Codice struttura: 120271
 Denominazione: OSPEDALE BELCOLLE
 Comune: Viterbo Tipologia: Presidio di Azienda

AF	Codice Disciplina	Descrizione	PL Programmati		
			ORD	DH	Totale
M	02	DAY HOSPITAL MULTISPECIALISTICO		30	30
	08	CARDIOLOGIA	22		22
	18	EMATOLOGIA	5		5
	21	GERIATRIA	15		15
	24	MALATTIE INFETTIVE E TROPICALI	18		18
	26	MEDICINA GENERALE	91		91
	29	NEFROLOGIA	6		6
	32	NEUROLOGIA	10		10
	40	PSICHIATRIA	16	2	18
	58	GASTROENTEROLOGIA	7		7
	64	ONCOLOGIA	8		8
	Totale		198	32	230
C	09	CHIRURGIA GENERALE	34		34
	14	CHIRURGIA VASCOLARE	9		9
	30	NEUROCHIRURGIA	6		6
	34	OCULISTICA	1		1
	36	ORTOPEDIA E TRAUMATOLOGIA	36		36
	38	OTORINOLARINGOIATRIA	4		4
	43	UROLOGIA	14		14
	98	DAY SURGERY MULTISPECIALISTICO		22	22
	Totale		104	22	126
AC	49	TERAPIA INTENSIVA	12		12
	50	UNITA' CORONARICA	6		6
	51	ASTANTERIA/BREVE OSS./MEDICINA D'URGENZA	12		12
	UTN	UTN	6		6
	Totale		36		36
MIP	37	OSTETRICIA-GINECOLOGIA	31		31
	39	PEDIATRIA	9	1	10
	62	NEONATOLOGIA	8		8
	73	TERAPIA INTENSIVA NEONATALE	4		4
	Totale		52	1	53
	97	DETENUTI	10		10
	Totale		10		10
PA	56	RECUPERO E RIABILITAZIONE	16		16
	Totale		16		16
	Totale		416	55	471

Ruolo nella Rete

Emergenza: DEA I	Trauma: CTZ	Ictus: UTN I
Cardiologica: E	Perinatale: II	Pediatria: Spoke

Codice Azienda: 110 - ASL: RI Codice struttura: 120019
 Denominazione: POLO UNIFICATO Rieti-Amatrice
 Comune: Rieti Tipologia: Presidio di Azienda

AF	Codice Disciplina	Descrizione	PL Programmati		
			ORD	DH	Totale
M	02	DAY HOSPITAL MULTISPECIALISTICO		20	20
	08	CARDIOLOGIA	20		20
	21	GERIATRIA	20		20
	24	MALATTIE INFETTIVE E TROPICALI	14		14
	26	MEDICINA GENERALE	112		112
	29	NEFROLOGIA	8		8
	40	PSICHIATRIA	12	2	14
	64	ONCOLOGIA	6		6
	Totale		192	22	214
C	09	CHIRURGIA GENERALE	36		36
	14	CHIRURGIA VASCOLARE	7		7
	34	OCULISTICA	3		3
	36	ORTOPEDIA E TRAUMATOLOGIA	30		30
	38	OTORINOLARINGOIATRIA	8		8
	43	UROLOGIA	16		16
	98	DAY SURGERY MULTISPECIALISTICO		20	20
	Totale		100	20	120
AC	49	TERAPIA INTENSIVA	8		8
	50	UNITA' CORONARICA	6		6
	51	ASTANTERIA/BREVE OSS./MEDICINA D'URGENZA	4		4
	UTN	UTN	4		4
	Totale		22		22
MIP	37	OSTETRICIA-GINECOLOGIA	21		21
	39	PEDIATRIA	12	1	13
	62	NEONATOLOGIA	4		4
	Totale		37	1	38
PA	56	RECUPERO E RIABILITAZIONE	15	2	17
	60	LUNGODEGENTI	18		18
	Totale		33	2	35
	Totale		384	45	429

Ruolo nella Rete

Emergenza: DEA I	Trauma: PST	Ictus: UTN I
Cardiologica: E	Perinatale: I	Pediatria: Spoke

Codice Azienda: 111 - ASL: LT Codice struttura: 120200
 Denominazione: P.O. SANTA MARIA GORETTI - Latina (P.O. LATINA NORD)
 Comune: Latina Tipologia: Presidio di Azienda

AF	Codice Disciplina	Descrizione	PL Programmati		
			ORD	DH	Totale
M	02	DAY HOSPITAL MULTISPECIALISTICO		24	24
	08	CARDIOLOGIA	26		26
	18	EMATOLOGIA	14		14
	24	MALATTIE INFETTIVE E TROPICALI	21		21
	26	MEDICINA GENERALE	130		130
	29	NEFROLOGIA	8		8
	32	NEUROLOGIA	12		12
	40	PSICHIATRIA	16		16
	58	GASTROENTEROLOGIA	8		8
	64	ONCOLOGIA	8		8
	Totale		243	24	267
C	09	CHIRURGIA GENERALE	38		38
	14	CHIRURGIA VASCOLARE	14		14
	30	NEUROCHIRURGIA	14		14
	34	OCULISTICA	2		2
	36	ORTOPEDIA E TRAUMATOLOGIA	31		31
	38	OTORINOLARINGOIATRIA	6		6
	43	UROLOGIA	16		16
	98	DAY SURGERY MULTISPECIALISTICO		22	22
	Totale		121	22	143
AC	49	TERAPIA INTENSIVA	14		14
	50	UNITA' CORONARICA	8		8
	51	ASTANTERIA/BREVE OSS./MEDICINA D'URGENZA	15		15
	UTN	UTN	6		6
	Totale		43		43
MIP	37	OSTETRICIA-GINECOLOGIA	31		31
	39	PEDIATRIA	15	1	16
	62	NEONATOLOGIA	12		12
	73	TERAPIA INTENSIVA NEONATALE	8		8
	Totale		66	1	67
	97	DETENUTI	4		4
	Totale		4		4
	Totale		477	47	524

Ruolo nella Rete

Emergenza: DEA II	Trauma: CTZ	Ictus: UTN I
Cardiologica: E	Perinatale: II	Pediatria: Spoke

Codice Azienda: 111 - ASL: LT Codice struttura: 12020401
 Denominazione: P.O. A. FIORINI - Terracina (Polo LATINA CENTRO - Terracina-Fondi)
 Comune: Terracina Tipologia: Presidio di Azienda

AF	Codice Disciplina	Descrizione	PL Programmati		Totale
			ORD	DH	
M	02	DAY HOSPITAL MULTISPECIALISTICO		9	9
	26	MEDICINA GENERALE	30		30
	Totale		30	9	39
C	09	CHIRURGIA GENERALE	38		38
	34	OCULISTICA	3		3
	36	ORTOPEDIA E TRAUMATOLOGIA	26		26
	38	OTORINOLARINGOIATRIA	3		3
	98	DAY SURGERY MULTISPECIALISTICO		4	4
	Totale		70	4	74
	Totale		100	13	113

Ruolo nella Rete

Emergenza: PS	Trauma: PST	Ictus:
Cardiologica:	Perinatale:	Pediatria:

Codice Azienda: 111 - ASL: LT Codice struttura: 12020402
 Denominazione: P.O. SAN GIOVANNI DI DIO - Fondi (Polo LATINA CENTRO - Terracina-Fondi)
 Comune: Fondi Tipologia: Presidio di Azienda

AF	Codice Disciplina	Descrizione	PL Programmati		Totale
			ORD	DH	
M	02	DAY HOSPITAL MULTISPECIALISTICO		5	5
	26	MEDICINA GENERALE	30		30
	Totale		30	5	35
C	98	DAY SURGERY MULTISPECIALISTICO		12	12
	Totale			12	12
MIP	33	NEUROPSICHIATRIA INFANTILE		6	6
	37	OSTETRICIA-GINECOLOGIA	12		12
	39	PEDIATRIA	4	1	5
	62	NEONATOLOGIA	2		2
	Totale		18	7	25
	Totale		48	24	72

Ruolo nella Rete

Emergenza: PS	Trauma:	Ictus:
Cardiologica:	Perinatale: I	Pediatria: Spoke

Codice Azienda: 111 - ASL: LT Codice struttura: 120206
 Denominazione: P.O. DONO SVIZZERO - Formia (P.O. LATINA SUD)
 Comune: Formia Tipologia: Presidio di Azienda

AF	Codice Disciplina	Descrizione	PL Programmati		
			ORD	DH	Totale
M	02	DAY HOSPITAL MULTISPECIALISTICO		12	12
	08	CARDIOLOGIA	14		14
	26	MEDICINA GENERALE	32		32
	29	NEFROLOGIA	8		8
	40	PSICHIATRIA	8	2	10
	58	GASTROENTEROLOGIA	1		1
	Totale		63	14	77
C	09	CHIRURGIA GENERALE	18		18
	36	ORTOPEDIA E TRAUMATOLOGIA	18		18
	98	DAY SURGERY MULTISPECIALISTICO		16	16
	Totale		36	16	52
AC	49	TERAPIA INTENSIVA	7		7
	50	UNITA' CORONARICA	4		4
	51	ASTANTERIA/BREVE OSS./MEDICINA D'URGENZA	5		5
	Totale		16		16
MIP	37	OSTETRICIA-GINECOLOGIA	18		18
	39	PEDIATRIA	7	1	8
	62	NEONATOLOGIA	2		2
	Totale		27	1	28
	Totale		142	31	173

Ruolo nella Rete

Emergenza: DEA I	Trauma: PST	Ictus:
Cardiologica: E (fino alle 20:00)	Perinatale: I	Pediatria: Spoke

Codice Azienda: 111 - ASL: LT Codice struttura: 120209
 Denominazione: CASA DEL SOLE CLINICA TOMMASO COSTA di Formia
 Comune: Formia Tipologia: Privata Accreditata

AF	Codice Disciplina	Descrizione	PL Programmati		
			ORD	DH	Totale
M	26	MEDICINA GENERALE	34		34
	68	PNEUMOLOGIA	13		13
Totale			47		47
C	09	CHIRURGIA GENERALE	17	3	20
	34	OCULISTICA		3	3
	36	ORTOPEDIA E TRAUMATOLOGIA	17	3	20
	37G	GINECOLOGIA	10		10
	43	UROLOGIA	10		10
Totale			54	9	63
Totale			101	9	110

Ruolo nella Rete

Emergenza:	Trauma:	Ictus:
Cardiologica:	Perinatale:	Pediatria:

Codice Azienda: 111 - ASL: LT Codice struttura: 120212
 Denominazione: ISTITUTO CHIRURGICO ORTOPEDICO TRAUMATOLOGICO
 Comune: Latina Tipologia: Privata Accreditata

AF	Codice Disciplina	Descrizione	PL Programmati		Totale
			ORD	DH	
M	02	DAY HOSPITAL MULTISPECIALISTICO		2	2
	08	CARDIOLOGIA	9		9
	26	MEDICINA GENERALE	12		12
	29	NEFROLOGIA	2		2
	Totale		23	2	25
C	09	CHIRURGIA GENERALE	8		8
	36	ORTOPEDIA E TRAUMATOLOGIA	204	9	213
	43	UROLOGIA	8		8
	98	DAY SURGERY MULTISPECIALISTICO		4	4
	Totale		220	13	233
AC	49	TERAPIA INTENSIVA	8		8
	50	UNITA' CORONARICA	3		3
	Totale		11		11
PA	56	RECUPERO E RIABILITAZIONE	109	12	121
	Totale		109	12	121
	Totale		363	27	390

Ruolo nella Rete

Emergenza: PS-SPEC	Trauma: PST	Ictus:
Cardiologica:	Perinatale:	Pediatria:

NOTA: I posti letto diurni sono da intendersi per le specialità di accreditamento della struttura

Codice Azienda: 111 - ASL: LT Codice struttura: 120213
Denominazione: SAN MARCO - Cliniche Moderne di Latina
Comune: Latina Tipologia: Privata Accreditata

AF	Codice Disciplina	Descrizione	ORD	PL Programmati	
				DH	Totale
M	26	MEDICINA GENERALE	26		26
Totale			26		26
C	09	CHIRURGIA GENERALE	19	5	24
Totale			19	5	24
Totale			45	5	50

Ruolo nella Rete

Emergenza:	Trauma:	Ictus:
Cardiologica:	Perinatale:	Pediatria:

Codice Azienda: 111 - ASL: LT Codice struttura: 120214
Denominazione: ISTITUTO FISIOTERAPICO C. FRANCESCHINI di Sabaudia
Comune: Sabaudia Tipologia: Privata Accreditata

AF	Codice Disciplina	Descrizione	PL Programmati		Totale
			ORD	DH	
PA	56	RECUPERO E RIABILITAZIONE	77		77
Totale			77		77
Totale			77		77

Ruolo nella Rete

Emergenza:	Trauma:	Ictus:
Cardiologica:	Perinatale:	Pediatria:

Codice Azienda: 111 - ASL: LT Codice struttura: 120215
 Denominazione: CITTA' DI APRILIA
 Comune: Aprilia Tipologia: Privata Accreditata

AF	Codice Disciplina	Descrizione	PL Programmati		
			ORD	DH	Totale
M	26	MEDICINA GENERALE	65	3	68
		Totale	65	3	68
C	09	CHIRURGIA GENERALE	38	2	40
	36	ORTOPEDIA E TRAUMATOLOGIA	19	1	20
		Totale	57	3	60
MIP	37	OSTETRICIA-GINECOLOGIA	15		15
	62	NEONATOLOGIA	2		2
		Totale	17		17
		Totale	139	6	145

Ruolo nella Rete

Emergenza: PS	Trauma: PST	Ictus:
Cardiologica:	Perinatale: I	Pediatria:

Codice Azienda: 111 - ASL: LT Codice struttura: 120278
Denominazione: VILLA SILVANA di Aprilia
Comune: Aprilia Tipologia: Privata Accreditata

AF	Codice Disciplina	Descrizione	PL Programmati		
			ORD	DH	Totale
PA	56	RECUPERO E RIABILITAZIONE	27	3	30
Totale			27	3	30
Totale			27	3	30

Ruolo nella Rete

Emergenza:	Trauma:	Ictus:
Cardiologica:	Perinatale:	Pediatria:

Codice Azienda: 112 - ASL: FR Codice struttura: 120216
 Denominazione: P.O. F. SPAZIANI - Frosinone (Polo Unificato Frosinone-Alatri)
 Comune: Frosinone Tipologia: Presidio di Azienda

AF	Codice Disciplina	Descrizione	PL Programmati		
			ORD	DH	Totale
M	02	DAY HOSPITAL MULTISPECIALISTICO		10	10
	08	CARDIOLOGIA	24		24
	18	EMATOLOGIA	10		10
	24	MALATTIE INFETTIVE E TROPICALI	14		14
	26	MEDICINA GENERALE	61		61
	29	NEFROLOGIA	6		6
	40	PSICHIATRIA	16		16
	Totale		131	10	141
C	09	CHIRURGIA GENERALE	46		46
	30	NEUROCHIRURGIA	8		8
	36	ORTOPEDIA E TRAUMATOLOGIA	16		16
	38	OTORINOLARINGOIATRIA	8		8
	43	UROLOGIA	12		12
	98	DAY SURGERY MULTISPECIALISTICO		15	15
	Totale		90	15	105
AC	49	TERAPIA INTENSIVA	6		6
	50	UNITA' CORONARICA	8		8
	51	ASTANTERIA/BREVE OSS./MEDICINA D'URGENZA	20		20
	UTN	UTN	6		6
	Totale		40		40
MIP	37	OSTETRICIA-GINECOLOGIA	34		34
	39	PEDIATRIA	15	2	17
	62	NEONATOLOGIA	8		8
	Totale		57	2	59
	Totale		318	27	345

Ruolo nella Rete

Emergenza: DEA I	Trauma: CTZ	Ictus: UTN I
Cardiologica: E	Perinatale: I	Pediatria: Spoke

Codice Azienda: 112 - ASL: FR Codice struttura: 120217
 Denominazione: P.O. SAN BENEDETTO - Alatri (Polo Unificato Frosinone-Alatri)
 Comune: Alatri Tipologia: Presidio di Azienda

AF	Codice Disciplina	Descrizione	ORD	PL Programmati	
				DH	Totale
M	26	MEDICINA GENERALE	60		60
		Totale	60		60
C	09	CHIRURGIA GENERALE	17		17
		Totale	17		17
AC	49	TERAPIA INTENSIVA	2		2
		Totale	2		2
PA	60	LUNGODEGENTI	15		15
		Totale	15		15
		Totale	94		94

Ruolo nella Rete

Emergenza: PS	Trauma:	Ictus:
Cardiologica:	Perinatale:	Pediatria:

Codice Azienda: 112 - ASL: FR Codice struttura: 120226
 Denominazione: OSPEDALE CIVILE S.S. TRINITA' di Sora
 Comune: Sora Tipologia: Presidio di Azienda

AF	Codice Disciplina	Descrizione	PL Programmati		
			ORD	DH	Totale
M	02	DAY HOSPITAL MULTISPECIALISTICO		8	8
	08	CARDIOLOGIA	12		12
	26	MEDICINA GENERALE	62		62
	40	PSICHIATRIA	16	3	19
	64	ONCOLOGIA	8		8
	Totale		98	11	109
C	09	CHIRURGIA GENERALE	30		30
	36	ORTOPEDIA E TRAUMATOLOGIA	20		20
	98	DAY SURGERY MULTISPECIALISTICO		6	6
	Totale		50	6	56
AC	49	TERAPIA INTENSIVA	6		6
	50	UNITA' CORONARICA	4		4
	51	ASTANTERIA/BREVE OSS./MEDICINA D'URGENZA	10		10
	Totale		20		20
MIP	37	OSTETRICIA-GINECOLOGIA	15		15
	39	PEDIATRIA	8		8
	62	NEONATOLOGIA	2		2
	Totale		25		25
PA	60	LUNGODEGENTI	21		21
	Totale		21		21
	Totale		214	17	231

Ruolo nella Rete

Emergenza: PS	Trauma: PST	Ictus:
Cardiologica: C	Perinatale: I	Pediatria: Spoke

Codice Azienda: 112 - ASL: FR Codice struttura: 120228
 Denominazione: OSPEDALE SANTA SCOLASTICA di Cassino
 Comune: Cassino Tipologia: Presidio di Azienda

AF	Codice Disciplina	Descrizione	PL Programmati		
			ORD	DH	Totale
M	02	DAY HOSPITAL MULTISPECIALISTICO		8	8
	08	CARDIOLOGIA	12		12
	21	GERIATRIA	34		34
	26	MEDICINA GENERALE	40		40
	29	NEFROLOGIA	10		10
	40	PSICHIATRIA	16	1	17
	58	GASTROENTEROLOGIA	19		19
	68	PNEUMOLOGIA	10		10
	Totale		141	9	150
C	09	CHIRURGIA GENERALE	31		31
	36	ORTOPEDIA E TRAUMATOLOGIA	15		15
	38	OTORINOLARINGOIATRIA	8		8
	43	UROLOGIA	9		9
	98	DAY SURGERY MULTISPECIALISTICO		8	8
	Totale		63	8	71
AC	49	TERAPIA INTENSIVA	8		8
	50	UNITA' CORONARICA	4		4
	51	ASTANTERIA/BREVE OSS./MEDICINA D'URGENZA	20		20
	Totale		32		32
MIP	37	OSTETRICIA-GINECOLOGIA	22		22
	39	PEDIATRIA	10	1	11
	62	NEONATOLOGIA	2		2
	Totale		34	1	35
PA	60	LUNGODEGENTI	21		21
	Totale		21		21
	Totale		291	18	309

Ruolo nella Rete

Emergenza: DEA I	Trauma: PST	Ictus:
Cardiologica: C	Perinatale: I	Pediatria: Spoke

Codice Azienda: 112 - ASL: FR Codice struttura: 120230
Denominazione: S. ANNA S.R.L di Cassino
Comune: Cassino Tipologia: Privata Accreditata

AF	Codice Disciplina	Descrizione	ORD	PL Programmati	
				DH	Totale
C	09	CHIRURGIA GENERALE	28	4	32
Totale			28	4	32
Totale			28	4	32

Ruolo nella Rete

Emergenza:	Trauma:	Ictus:
Cardiologica:	Perinatale:	Pediatria:

Codice Azienda: 112 - ASL: FR Codice struttura: 120234
Denominazione: VILLA GIOIA di Sora
Comune: Sora Tipologia: Privata Accreditata

AF	Codice Disciplina	Descrizione	ORD	PL Programmati	
				DH	Totale
C	09	CHIRURGIA GENERALE	18	4	22
Totale			18	4	22
Totale			18	4	22

Ruolo nella Rete

Emergenza:	Trauma:	Ictus:
Cardiologica:	Perinatale:	Pediatria:

Codice Azienda: 112 - ASL: FR Codice struttura: 120235
Denominazione: VILLA SERENA di Cassino
Comune: Cassino Tipologia: Privata Accreditata

AF	Codice Disciplina	Descrizione	PL Programmati		
			ORD	DH	Totale
M	26	MEDICINA GENERALE	25		25
Totale			25		25
Totale			25		25

Ruolo nella Rete

Emergenza:	Trauma:	Ictus:
Cardiologica:	Perinatale:	Pediatria:

Codice Azienda: 112 - ASL: FR Codice struttura: 120236
Denominazione: SANTA TERESA di Isola Liri
Comune: Isola del Liri Tipologia: Privata Accreditata

AF	Codice Disciplina	Descrizione	PL Programmati		
			ORD	DH	Totale
C	36	ORTOPEDIA E TRAUMATOLOGIA	12	8	20
Totale			12	8	20
Totale			12	8	20

Ruolo nella Rete

Emergenza:	Trauma:	Ictus:
Cardiologica:	Perinatale:	Pediatria:

Codice Azienda: 112 - ASL: FR Codice struttura: 120277
 Denominazione: SAN RAFFAELE di Cassino
 Comune: Cassino Tipologia: Privata Accreditata

AF	Codice Disciplina	Descrizione	PL Programmati		Totale
			ORD	DH	
M	26	MEDICINA GENERALE	30		30
Totale			30		30
PA	56	RECUPERO E RIABILITAZIONE	126	14	140
	60	LUNGODEGENTI	69		69
	75	NEURORIABILITAZIONE	20		20
Totale			215	14	229
Totale			245	14	259

Ruolo nella Rete

Emergenza:	Trauma:	Ictus:
Cardiologica:	Perinatale:	Pediatria:

Codice Azienda: 112 - ASL: FR Codice struttura: 120279
Denominazione: I.N.I. DIV. DISTACCATA CITTA' BIANCA
Comune: Veroli Tipologia: Privata Accreditata

AF	Codice Disciplina	Descrizione	PL Programmati		
			ORD	DH	Totale
PA	56	RECUPERO E RIABILITAZIONE	57	6	63
Totale			57	6	63
Totale			57	6	63

Ruolo nella Rete

Emergenza:	Trauma:	Ictus:
Cardiologica:	Perinatale:	Pediatria:

Codice Azienda: 901 - ASL: Roma3 (ex RM D) Codice struttura: 120901
 Denominazione: S. CAMILLO - FORLANINI
 Comune: Roma Tipologia: Azienda Ospedaliera

AF	Codice Disciplina	Descrizione	PL Programmati		
			ORD	DH	Totale
M	02	DAY HOSPITAL MULTISPECIALISTICO		83	83
	05	ANGIOLOGIA	2		2
	08	CARDIOLOGIA	54	6	60
	26	MEDICINA GENERALE	90		90
	29	NEFROLOGIA	9		9
	32	NEUROLOGIA	14		14
	40	PSICHIATRIA	16	4	20
	58	GASTROENTEROLOGIA	28		28
	64	ONCOLOGIA	24		24
	66	ONCOEMATOLOGIA	20		20
	68	PNEUMOLOGIA	50		50
	71	REUMATOLOGIA	8		8
	Totale		315	93	408
C	07	CARDIOCHIRURGIA	36		36
	09	CHIRURGIA GENERALE	64		64
	10	CHIRURGIA MAXILLO FACCIALE	6	3	9
	12	CHIRURGIA PLASTICA	8	6	14
	13	CHIRURGIA TORACICA	34		34
	14	CHIRURGIA VASCOLARE	20	1	21
	30	NEUROCHIRURGIA	20		20
	34	OCULISTICA	4		4
	36	ORTOPEDIA E TRAUMATOLOGIA	48		48
	38	OTORINOLARINGOIATRIA	14		14
	43	UROLOGIA	14		14
	98	DAY SURGERY MULTISPECIALISTICO		39	39
	Totale		268	49	317
AC	49	TERAPIA INTENSIVA	64		64
	50	UNITA' CORONARICA	12		12
	51	ASTANTERIA/BREVE OSS./MEDICINA D'URGENZA	30		30
	UTN	UTN	8		8
	Totale		114		114
MIP	11	CHIRURGIA PEDIATRICA	14	5	19
	37	OSTETRICIA-GINECOLOGIA	64		64
	39	PEDIATRIA	16	2	18
	62	NEONATOLOGIA	18		18
	73	TERAPIA INTENSIVA NEONATALE	16		16
	Totale		128	7	135
PA	56	RECUPERO E RIABILITAZIONE	32	2	34
	Totale		32	2	34
	Totale		857	151	1.008

Ruolo nella Rete

Emergenza: DEA II	Trauma: CTS	Ictus: UTN II
Cardiologica: E+CC	Perinatale: II	Pediatria: Hub (Chirurgica)

Codice Azienda: 902 - ASL: Roma1 (ex RM A) Codice struttura: 120902
 Denominazione: S. GIOVANNI / ADDOLORATA
 Comune: Roma Tipologia: Azienda Ospedaliera

AF	Codice Disciplina	Descrizione	PL Programmati		
			ORD	DH	Totale
M	02	DAY HOSPITAL MULTISPECIALISTICO		43	43
	08	CARDIOLOGIA	34		34
	18	EMATOLOGIA	12		12
	26	MEDICINA GENERALE	146		146
	32	NEUROLOGIA	20		20
	40	PSICHIATRIA	16		16
	64	ONCOLOGIA	12		12
	66	ONCOEMATOLOGIA	14		14
	68	PNEUMOLOGIA	22		22
	Totale		276	43	319
C	09	CHIRURGIA GENERALE	56		56
	10	CHIRURGIA MAXILLO FACCIALE	11		11
	12	CHIRURGIA PLASTICA	4		4
	14	CHIRURGIA VASCOLARE	12		12
	30	NEUROCHIRURGIA	29		29
	34	OCULISTICA	6		6
	36	ORTOPEDIA E TRAUMATOLOGIA	50		50
	38	OTORINOLARINGOIATRIA	24		24
	43	UROLOGIA	30		30
	98	DAY SURGERY MULTISPECIALISTICO		35	35
	Totale		222	35	257
AC	49	TERAPIA INTENSIVA	30		30
	50	UNITA' CORONARICA	10		10
	51	ASTANTERIA/BREVE OSS./MEDICINA D'URGENZA	20		20
	UTN	UTN	6		6
	Totale		66		66
MIP	37	OSTETRICIA-GINECOLOGIA	50		50
	62	NEONATOLOGIA	16		16
	73	TERAPIA INTENSIVA NEONATALE	12		12
	Totale		78		78
PA	56	RECUPERO E RIABILITAZIONE	20	3	23
	Totale		20	3	23
	Totale		662	81	743

Ruolo nella Rete

Emergenza: DEA II	Trauma: CTZ	Ictus: UTN I
Cardiologica: E	Perinatale: II	Pediatria:

Codice Azienda: 905 - ASL: Roma1 (ex RM E) Codice struttura: 120905
 Denominazione: POLICLINICO A. GEMELLI E C.I.C.
 Comune: Roma Tipologia: Policlinico Universitario

AF	Codice Disciplina	Descrizione	PL Programmati		
			ORD	DH	Totale
M	02	DAY HOSPITAL MULTISPECIALISTICO		77	77
	08	CARDIOLOGIA	59		59
	18	EMATOLOGIA	29		29
	19	MALATTIE ENDOCRINE DEL RICAMBIO E NUTRIZ	21		21
	21	GERIATRIA	24		24
	24	MALATTIE INFETTIVE E TROPICALI	40		40
	26	MEDICINA GENERALE	192		192
	32	NEUROLOGIA	39		39
	40	PSICHIATRIA		5	5
	52	DERMATOLOGIA	2		2
	58	GASTROENTEROLOGIA	15		15
	64	ONCOLOGIA	86		86
	68	PNEUMOLOGIA	12		12
	71	REUMATOLOGIA	28		28
	Totale		547	82	629
C	07	CARDIOCHIRURGIA	21		21
	09	CHIRURGIA GENERALE	192		192
	10	CHIRURGIA MAXILLO FACCIALE	8		8
	12	CHIRURGIA PLASTICA	5		5
	13	CHIRURGIA TORACICA	16		16
	14	CHIRURGIA VASCOLARE	9		9
	30	NEUROCHIRURGIA	50		50
	34	OCULISTICA	4		4
	35	ODONTOIATRIA E STOMATOLOGIA	8		8
	36	ORTOPEDIA E TRAUMATOLOGIA	87		87
	38	OTORINOLARINGOIATRIA	26		26
	43	UROLOGIA	40		40
	48	NEFROLOGIA (ABILITATO AL TRAPIANTO RENE)	22		22
	98	DAY SURGERY MULTISPECIALISTICO		53	53
	Totale		488	53	541
AC	49	TERAPIA INTENSIVA	65		65
	50	UNITA' CORONARICA	14		14
	51	ASTANTERIA/BREVE OSS./MEDICINA D'URGENZA	25		25
	UTN	UTN	8		8
	Totale		112		112
MIP	11	CHIRURGIA PEDIATRICA	8		8
	33	NEUROPSICHIATRIA INFANTILE	18	4	22
	37	OSTETRICIA-GINECOLOGIA	101		101
	39	PEDIATRIA	20	5	25
	62	NEONATOLOGIA	14		14
	73	TERAPIA INTENSIVA NEONATALE	32		32
	76	NEUROCHIRURGIA PEDIATRICA	14		14
	Totale		207	9	216
PA	56	RECUPERO E RIABILITAZIONE	40		40
	75	NEURORIABILITAZIONE	20		20
	Totale		60		60
	Totale		1.414	144	1.558

Ruolo nella Rete

Emergenza: DEA II	Trauma: CTS	Ictus: UTN II
Cardiologica: E+CC	Perinatale: II	Pediatria: Hub (Medica/Neuroch.)

Codice Azienda: 906 - ASL: Roma1 (ex RM A) Codice struttura: 120906
 Denominazione: POLICLINICO UMBERTO I
 Comune: Roma Tipologia: Policlinico Universitario

AF	Codice Disciplina	Descrizione	PL Programmati		
			ORD	DH	Totale
M	02	DAY HOSPITAL MULTISPECIALISTICO		58	58
	05	ANGIOLOGIA	8		8
	08	CARDIOLOGIA	30		30
	18	EMATOLOGIA	46		46
	20	IMMUNOLOGIA	12		12
	21	GERIATRIA	23		23
	24	MALATTIE INFETTIVE E TROPICALI	56		56
	26	MEDICINA GENERALE	122		122
	29	NEFROLOGIA	4		4
	32	NEUROLOGIA	40		40
	40	PSICHIATRIA	20	7	27
	58	GASTROENTEROLOGIA	20		20
	71	REUMATOLOGIA	8		8
	Totale		389	65	454
C	07	CARDIOCHIRURGIA	20		20
	09	CHIRURGIA GENERALE	191		191
	10	CHIRURGIA MAXILLO FACCIALE	14		14
	12	CHIRURGIA PLASTICA	22		22
	13	CHIRURGIA TORACICA	16		16
	14	CHIRURGIA VASCOLARE	24		24
	30	NEUROCHIRURGIA	36		36
	34	OCULISTICA	8		8
	35	ODONTOIATRIA E STOMATOLOGIA	7		7
	36	ORTOPEDIA E TRAUMATOLOGIA	42		42
	38	OTORINOLARINGOIATRIA	22		22
	43	UROLOGIA	20		20
	48	NEFROLOGIA (ABILITATO AL TRAPIANTO RENE)	17		17
	98	DAY SURGERY MULTISPECIALISTICO		47	47
	Totale		439	47	486
AC	49	TERAPIA INTENSIVA	44		44
	50	UNITA' CORONARICA	10		10
	51	ASTANTERIA/BREVE OSS./MEDICINA D'URGENZA	34		34
	UTN	UTN	8		8
	Totale		96		96
MIP	11	CHIRURGIA PEDIATRICA	5	1	6
	33	NEUROPSICHIATRIA INFANTILE	22	15	37
	37	OSTETRICIA-GINECOLOGIA	40		40
	39	PEDIATRIA	26	8	34
	62	NEONATOLOGIA	24		24
	65	ONCOEMATOLOGIA PEDIATRICA	12		12
	73	TERAPIA INTENSIVA NEONATALE	20		20
	Totale		149	24	173
PA	56	RECUPERO E RIABILITAZIONE	24	2	26
	Totale		24	2	26
	Totale		1.097	138	1.235

Ruolo nella Rete

Emergenza: DEA II	Trauma: CTS	Ictus: UTN II
Cardiologica: E+CC	Perinatale: II	Pediatria: Hub (Medica)

Codice Azienda: 908 - ASL: Roma2 (ex RM C) Codice struttura: 120908
 Denominazione: ISTITUTI FISIOTERAPICI OSPITALIERI
 Comune: Roma Tipologia: IRCCS

AF	Codice Disciplina	Descrizione	PL Programmati		
			ORD	DH	Totale
M	02	DAY HOSPITAL MULTISPECIALISTICO		37	37
	18	EMATOLOGIA	15		15
	52	DERMATOLOGIA	10		10
	61	MEDICINA NUCLEARE	8		8
	64	ONCOLOGIA	44		44
	Totale		77	37	114
C	09	CHIRURGIA GENERALE	42		42
	12	CHIRURGIA PLASTICA	14		14
	13	CHIRURGIA TORACICA	20		20
	30	NEUROCHIRURGIA	8		8
	36	ORTOPEDIA E TRAUMATOLOGIA	11		11
	37G	GINECOLOGIA	12		12
	38	OTORINOLARINGOIATRIA	17		17
	43	UROLOGIA	21		21
	98	DAY SURGERY MULTISPECIALISTICO		15	15
	Totale		145	15	160
AC	49	TERAPIA INTENSIVA	10		10
	Totale		10		10
	Totale		232	52	284

Ruolo nella Rete

Emergenza:	Trauma:	Ictus:
Cardiologica:	Perinatale:	Pediatria:

Codice Azienda: 909 - ASL: Roma2 (ex RM C) Codice struttura: 120909

Denominazione: S. LUCIA

Comune: Roma Tipologia: IRCCS

AF	Codice Disciplina	Descrizione	PL Programmati		
			ORD	DH	Totale
PA	28	UNITA' SPINALE	42		42
	56	RECUPERO E RIABILITAZIONE	138	24	162
	75	NEURORIABILITAZIONE	116		116
Totale			296	24	320
Totale			296	24	320

Ruolo nella Rete

Emergenza:	Trauma:	Ictus:
Cardiologica:	Perinatale:	Pediatria:

Codice Azienda: 910 - ASL: Roma3 (ex RM D) Codice struttura: 120910
Denominazione: SAN RAFFAELE PISANA
Comune: Roma Tipologia: IRCCS

AF	Codice Disciplina	Descrizione	PL Programmati		
			ORD	DH	Totale
M	26	MEDICINA GENERALE	30		30
Totale			30		30
PA	56	RECUPERO E RIABILITAZIONE	241	27	268
Totale			241	27	268
Totale			271	27	298

Ruolo nella Rete

Emergenza:	Trauma:	Ictus:
Cardiologica:	Perinatale:	Pediatria:

Codice Azienda: 911 - ASL: Roma1 (ex RM E) Codice struttura: 120911
 Denominazione: ISTITUTO DERMOPATICO DELL'IMMACOLATA
 Comune: Roma Tipologia: IRCCS

AF	Codice Disciplina	Descrizione	PL Programmati		Totale
			ORD	DH	
M	02	DAY HOSPITAL MULTISPECIALISTICO		34	34
	52	DERMATOLOGIA	50		50
	64	ONCOLOGIA	18		18
	Totale		68	34	102
C	09	CHIRURGIA GENERALE	10		10
	12	CHIRURGIA PLASTICA	13		13
	14	CHIRURGIA VASCOLARE	12		12
	98	DAY SURGERY MULTISPECIALISTICO		10	10
	Totale		35	10	45
	Totale		103	44	147

Ruolo nella Rete

Emergenza:	Trauma:	Ictus:
Cardiologica:	Perinatale:	Pediatria:

NOTA: I posti letto diurni sono da intendersi per le specialità di accreditamento della struttura

Codice Azienda: 913 - ASL: Roma1 (ex RM A) Codice struttura: 120913
Denominazione: FONDAZIONE G.B. BIETTI
Comune: Roma Tipologia: IRCCS

AF	Codice Disciplina	Descrizione	PL Programmati		
			ORD	DH	Totale
C	34	OCULISTICA	2		2
	98	DAY SURGERY MULTISPECIALISTICO		2	2
Totale			2	2	4
Totale			2	2	4

Ruolo nella Rete

Emergenza:	Trauma:	Ictus:
Cardiologica:	Perinatale:	Pediatria:

Codice Azienda: 915 - ASL: Roma2 (ex RM C) Codice struttura: 120915
 Denominazione: CAMPUS BIO MEDICO
 Comune: Roma Tipologia: Policlinico Universitario

AF	Codice Disciplina	Descrizione	PL Programmati		Totale
			ORD	DH	
M	02	DAY HOSPITAL MULTISPECIALISTICO		23	23
	08	CARDIOLOGIA	20		20
	18	EMATOLOGIA	10		10
	21	GERIATRIA	20		20
	26	MEDICINA GENERALE	30		30
	32	NEUROLOGIA	10		10
	58	GASTROENTEROLOGIA	5		5
	64	ONCOLOGIA	20		20
	Totale		115	23	138
C	07	CARDIOCHIRURGIA	14		14
	09	CHIRURGIA GENERALE	28		28
	12	CHIRURGIA PLASTICA	4		4
	13	CHIRURGIA TORACICA	6		6
	14	CHIRURGIA VASCOLARE	6		6
	36	ORTOPEDIA E TRAUMATOLOGIA	12		12
	37G	GINECOLOGIA	7		7
	38	OTORINOLARINGOIATRIA	2		2
	43	UROLOGIA	18		18
	98	DAY SURGERY MULTISPECIALISTICO		22	22
	Totale		97	22	119
AC	49	TERAPIA INTENSIVA	6		6
	50	UNITA' CORONARICA	3		3
	Totale		9		9
PA	56	RECUPERO E RIABILITAZIONE	20		20
	Totale		20		20
	Totale		241	45	286

Ruolo nella Rete

Emergenza:	Trauma:	Ictus:
Cardiologica: CC	Perinatale:	Pediatria:

Codice Azienda: 918 - ASL: Roma3 (ex RM D) Codice struttura: 120918
 Denominazione: ISTITUTO NAZIONALE PER LE MALATTIE INFETTIVE L. SPALLANZANI
 Comune: Roma Tipologia: IRCCS

AF	Codice Disciplina	Descrizione	PL Programmati		
			ORD	DH	Totale
M	02	DAY HOSPITAL MULTISPECIALISTICO		6	6
	24	MALATTIE INFETTIVE E TROPICALI	164		164
	Totale		164	6	170
AC	49	TERAPIA INTENSIVA	12		12
	Totale		12		12
	Totale		176	6	182

Ruolo nella Rete

Emergenza:	Trauma:	Ictus:
Cardiologica:	Perinatale:	Pediatria:

Codice Azienda: 919 - ASL: Roma1 (ex RM E) Codice struttura: 120919

Denominazione: SANT'ANDREA

Comune: Roma Tipologia: Azienda Ospedaliera

AF	Codice Disciplina	Descrizione	PL Programmati		
			ORD	DH	Totale
M	02	DAY HOSPITAL MULTISPECIALISTICO		32	32
	08	CARDIOLOGIA	18		18
	18	EMATOLOGIA	10		10
	19	MALATTIE ENDOCRINE DEL RICAMBIO E NUTRIZ	4		4
	20	IMMUNOLOGIA	4		4
	21	GERIATRIA	6		6
	26	MEDICINA GENERALE	48		48
	29	NEFROLOGIA	8		8
	32	NEUROLOGIA	14		14
	40	PSICHIATRIA	16		16
	58	GASTROENTEROLOGIA	10		10
	64	ONCOLOGIA	10		10
	68	PNEUMOLOGIA	12		12
	Totale		160	32	192
C	07	CARDIOCHIRURGIA	14		14
	09	CHIRURGIA GENERALE	62		62
	10	CHIRURGIA MAXILLO FACCIALE	6		6
	12	CHIRURGIA PLASTICA	6		6
	13	CHIRURGIA TORACICA	12		12
	14	CHIRURGIA VASCOLARE	14		14
	30	NEUROCHIRURGIA	14		14
	36	ORTOPEDIA E TRAUMATOLOGIA	24		24
	37G	GINECOLOGIA	12		12
	38	OTORINOLARINGOIATRIA	6		6
	43	UROLOGIA	12		12
	98	DAY SURGERY MULTISPECIALISTICO		16	16
	Totale		182	16	198
AC	49	TERAPIA INTENSIVA	20		20
	50	UNITA' CORONARICA	6		6
	51	ASTANTERIA/BREVE OSS./MEDICINA D'URGENZA	9		9
	UTN	UTN	6		6
	Totale		41		41
MIP	11	CHIRURGIA PEDIATRICA	4		4
	33	NEUROPSICHIATRIA INFANTILE		1	1
	39	PEDIATRIA	10	2	12
	Totale		14	3	17
	Totale		397	51	448

Ruolo nella Rete

Emergenza: DEA I	Trauma: PST	Ictus: UTN I
Cardiologica: E+CC	Perinatale:	Pediatria: Spoke

Codice Azienda: 920 - ASL: Roma2 (ex RM B) Codice struttura: 120920
 Denominazione: POLICLINICO TOR VERGATA
 Comune: Roma Tipologia: Policlinico Universitario

AF	Codice Disciplina	Descrizione	PL Programmati		
			ORD	DH	Totale
M	02	DAY HOSPITAL MULTISPECIALISTICO		31	31
	08	CARDIOLOGIA	20		20
	19	MALATTIE ENDOCRINE DEL RICAMBIO E NUTRIZ	10		10
	24	MALATTIE INFETTIVE E TROPICALI	12		12
	26	MEDICINA GENERALE	86		86
	29	NEFROLOGIA	4		4
	32	NEUROLOGIA	26		26
	40	PSICHIATRIA	16	7	23
	58	GASTROENTEROLOGIA	20		20
	64	ONCOLOGIA	6		6
	66	ONCOEMATOLOGIA	16		16
	68	PNEUMOLOGIA	14		14
	Totale		230	38	268
C	07	CARDIOCHIRURGIA	20		20
	09	CHIRURGIA GENERALE	48		48
	10	CHIRURGIA MAXILLO FACCIALE	6		6
	13	CHIRURGIA TORACICA	6		6
	14	CHIRURGIA VASCOLARE	8		8
	30	NEUROCHIRURGIA	14		14
	34	OCULISTICA	2		2
	36	ORTOPEDIA E TRAUMATOLOGIA	39		39
	38	OTORINOLARINGOIATRIA	6		6
	43	UROLOGIA	8		8
	98	DAY SURGERY MULTISPECIALISTICO		20	20
	Totale		157	20	177
AC	49	TERAPIA INTENSIVA	32		32
	50	UNITA' CORONARICA	8		8
	51	ASTANTERIA/BREVE OSS./MEDICINA D'URGENZA	20		20
	UTN	UTN	8		8
	Totale		68		68
MIP	33	NEUROPSICHIATRIA INFANTILE		5	5
	37	OSTETRICIA-GINECOLOGIA	15		15
	62	NEONATOLOGIA	4		4
	Totale		19	5	24
PA	60	LUNGODEGENTI	20		20
	Totale		20		20
	Totale		494	63	557

Ruolo nella Rete

Emergenza: DEA II	Trauma: CTZ	Ictus: UTN II
Cardiologica: E+CC	Perinatale: I	Pediatria: